

Mapa de autoidentificación de la Nacionalidad Tsa'chila a nivel cantonal

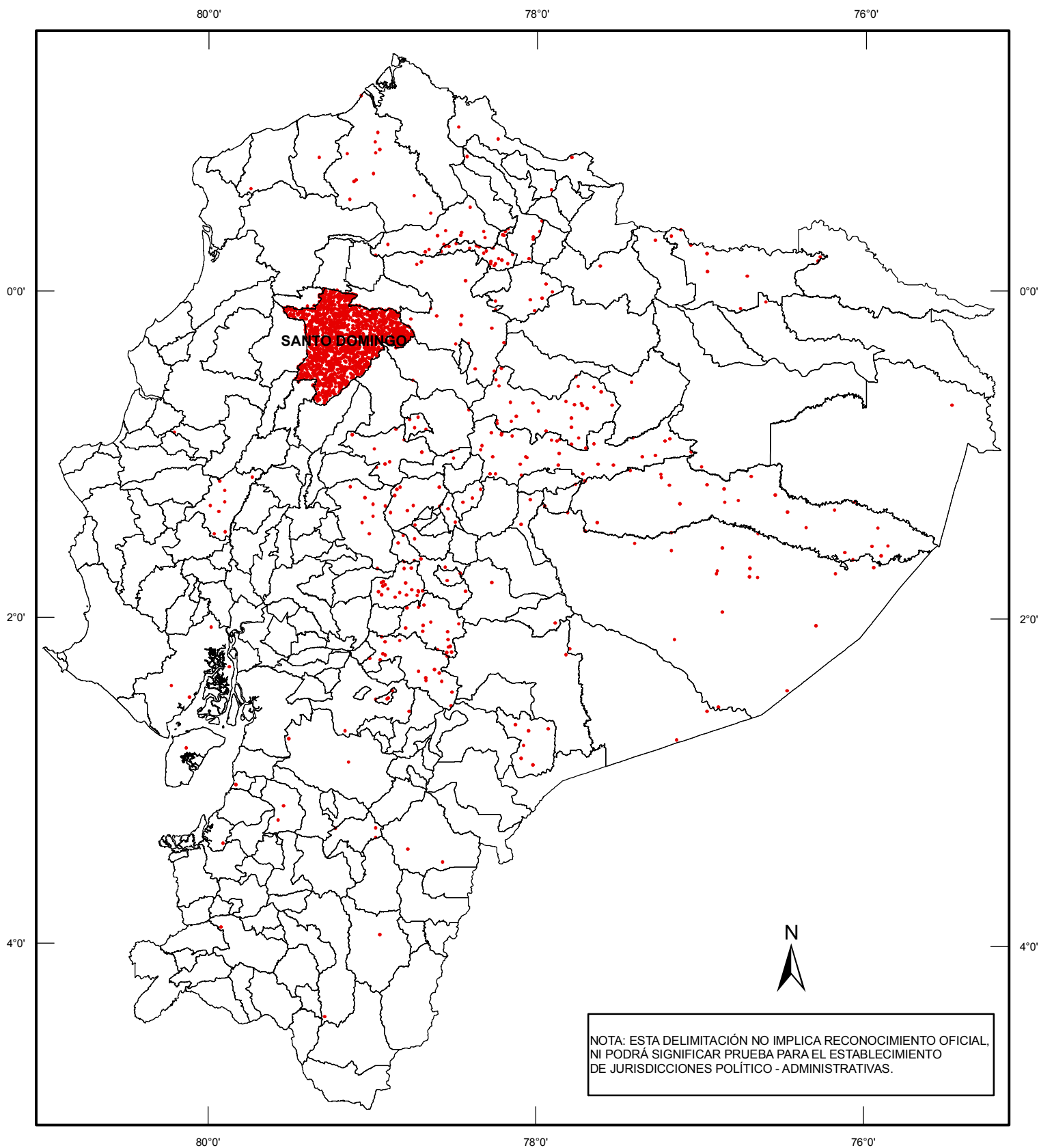

NOTA: ESTA DELIMITACIÓN NO IMPLICA RECONOCIMIENTO OFICIAL, NI PODRÁ SIGNIFICAR PRUEBA PARA EL ESTABLECIMIENTO DE JURISDICIONES POLÍTICO - ADMINISTRATIVAS.

LEYENDA

• • • • • 1 • = 1 Habitante autoidentificado

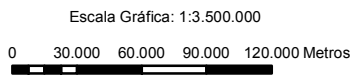

<p>Mapa de autoidentificación de la Nacionalidad Tsa'chila a nivel cantonal</p> <p>Proyecto Oralidad y Modernidad - Geolingüística Ecuador</p> <p><i>Oralidad y Modernidad</i></p>			
<p>Auspicios</p> <p>     </p> <p>Proyecto Garabide Municipalidad de Biskaia</p>			
Elaborado por: Fernando Pavón		Revisado por: Olga H. Mayorga Marteen Haboud	
Datum: WGS84	Escala Fuente: 1: 250.000	Fecha: Quito, Agosto 2010	Fuentes: SENPLADES Sistema Nacional de Información Procesado Redatam 2001 - 2003