

NEGRITUDES Y LENGUAJES



“La categoría de afroecuatoriano y los rasgos de autoidentificación étnica en censos y encuestas”



HOY

1. Generalidades sobre el Ecuador
2. Analizar la invisibilidad de la población afroecuatoriana (a partir de los censos): avances, debilidades, confusiones
3. Más allá de los censos
4. Reflexiones

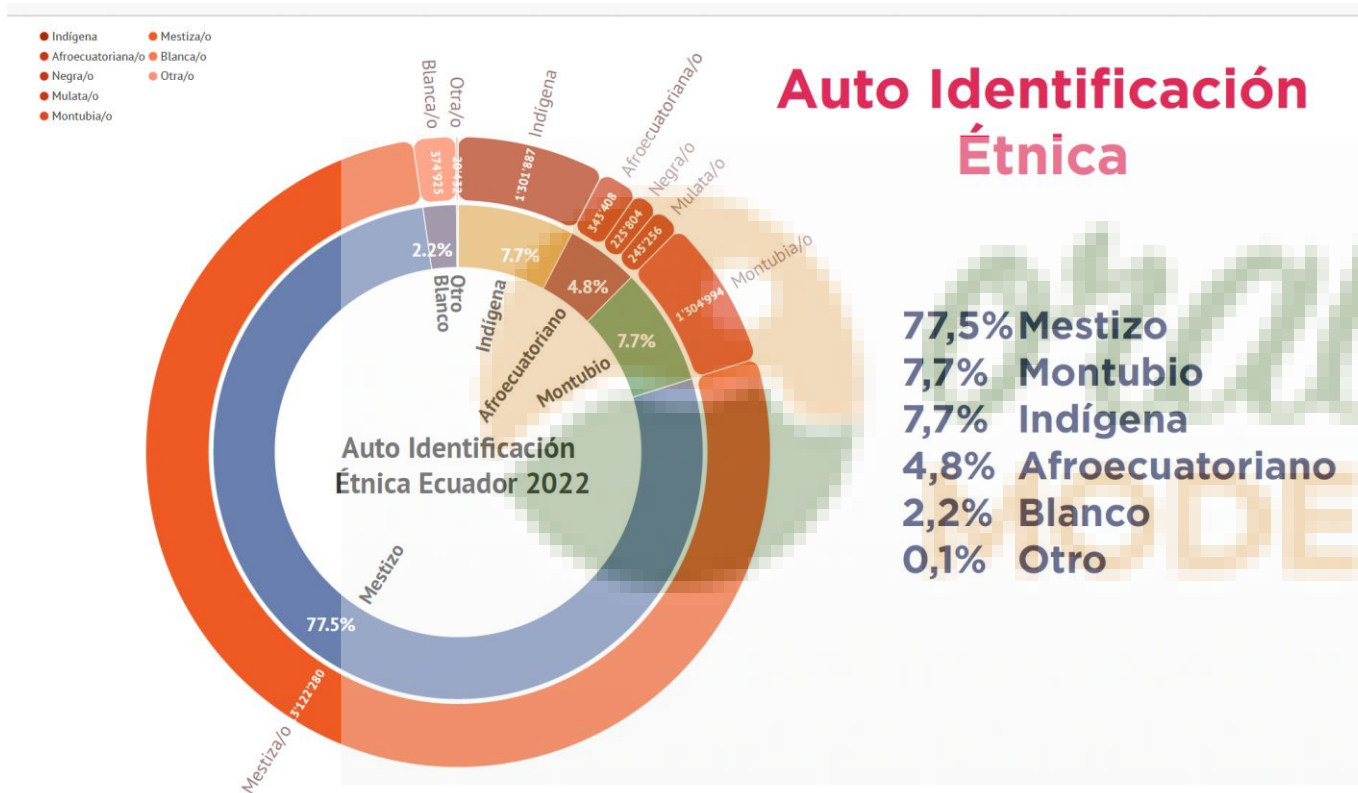

Fuente; INEC 2022

Mapa de localización de Nacionalidades y pueblos indígenas del Ecuador

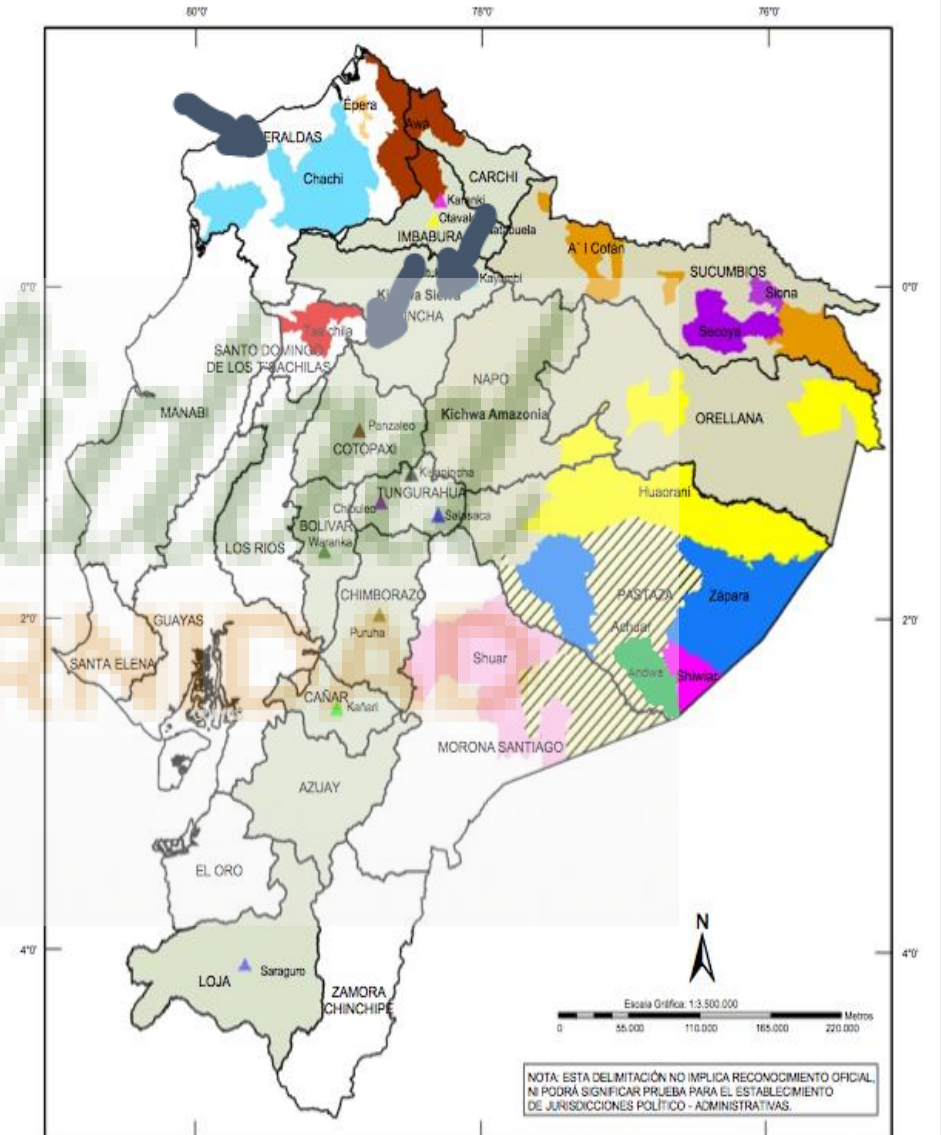

Haboud, M. 2010. Mapa de Nacionalidades, Pueblos y Lenguas Indígenas en Ecuador. Programa de Investigación Interdisciplinaria Oralidad Modernidad. Proyecto *Geolingüística Ecuador*. oralidadmodernidad.org/geolingustica/



Población afroecuatoriana – Censos 2001, 2010, 2022

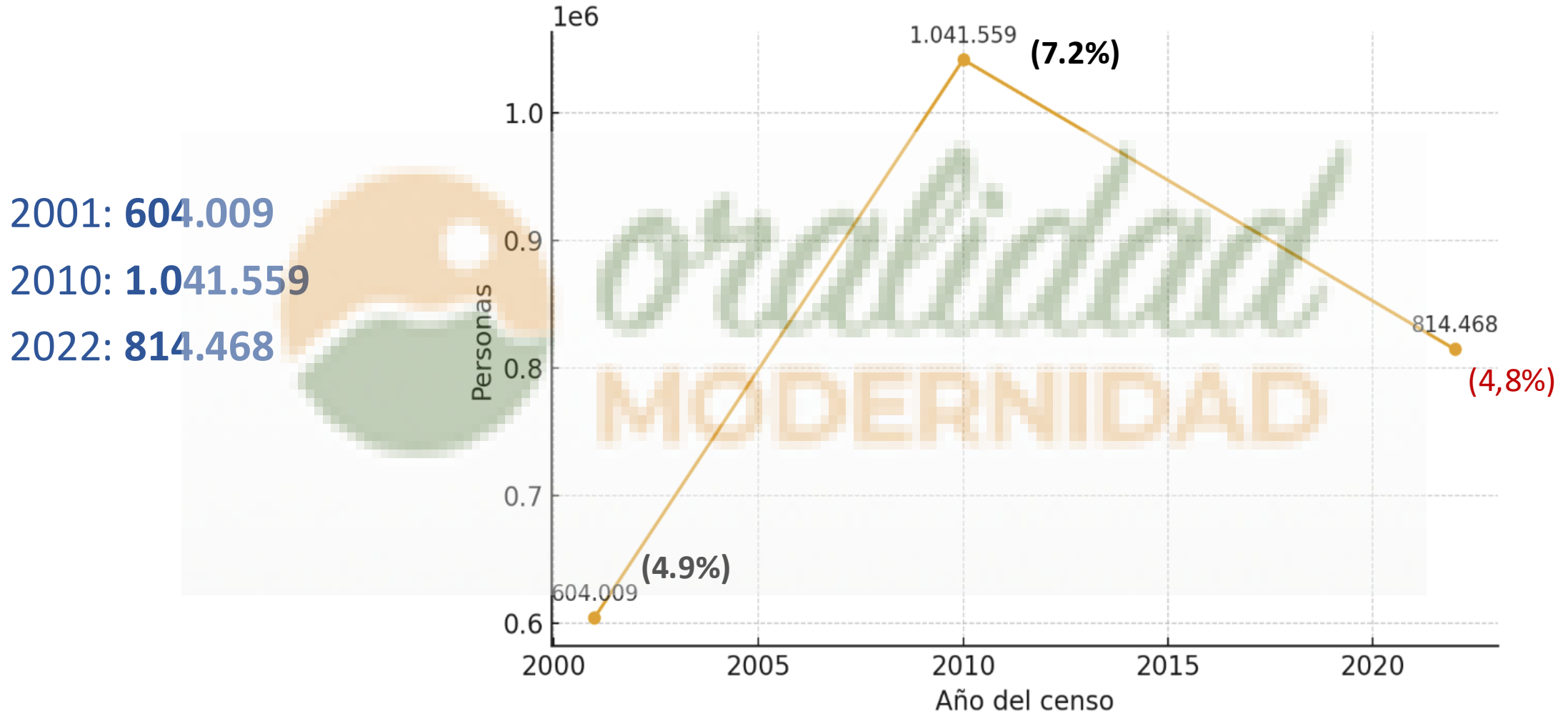

2001 - La autoidentificación se levantó con categorías separadas “negro” (2,2%) y “mulato” (2,7%), así como el idioma



- **Analiza** en censos y encuestas en Ecuador cómo se construye y usa la categoría “afroecuatoriano”.
- **Muestra** los efectos de los criterios de medición (raciales y étnicos) en la visibilidad estadística de población afroecuatoriana.
- **Postula** que en los instrumentos estadísticos se mezclan enfoques raciales y étnicos que dan origen a la etiqueta censal *afroecuatoriano*



Generan inconsistencias y subregistros

Hallazgos clave



- 1. Inconsistencia de criterios.** Algunos instrumentos privilegian lo racial. Otros se combinan con los étnicos. Esto impide generar series comparables y tiende a invisibilizar a parte del grupo.
- 2. Necesidad de estandarización** para garantizar comparabilidad y derechos. Se requieren definiciones y preguntas coherentes y estables sobre autoidentificación afrodescendiente. (**Síntesis del argumento normativo del artículo.)
- 3. Efectos en la medición.** El modo de preguntar (término usado, opciones de respuesta, orden en la lista..) incide en el tamaño reportado de la población afroecuatoriana y en su distribución territorial.
- 4. Contexto estructural.** Pese a avances políticos y constitucionales, persisten pobreza y exclusión asociadas al racismo estructural e institucional. Los indicadores sociales (empleo, educación, salud, vivienda) muestran brechas con el resto de la sociedad....



1. Inconsistencia de criterios. Algunos instrumentos privilegian lo racial. Otros se combinan con étnicos. Esto impide generar series comparables y tiende a invisibilizar a parte del grupo.



2001 Censo de hecho

PARA EL JEFE O JEFA DEL HOGAR

5.1. ¿CUÁL ES EL IDIOMA O LENGUA QUE HABLA?

Sí ☐ 1 Para mover o usar su cuerpo (parálisis, amputaciones) ☐ 2
Es sordo o usa aparato para oír (sordera, sordomudo) ☐ 3
Retardo mental ☐ 4
Enfermedad síquiatrica (locura) ☐ 5
Múltiple (dos o más de las anteriores) ☐ 6
Otra (desfigurativas, órganos internos) ☐ 7

NO ☐ 2
Se Ignora ☐ 9

6. ¿CÓMO SE CONSIDERA: ¿INDÍGENA, NEGRO (Afro-ecuatoriano), MESTIZO, MULATO, BLANCO U OTRO?

Indígena ☐ 1 → ¿A qué Nacionalidad Indígena o Pueblo Indígena pertenece? ☐ 1
Negro (Afro-ecuatoriano) ☐ 2
Mestizo ☐ 3
Mulato ☐ 4
Blanco ☐ 5
Otro ☐ 6

7. ¿DÓNDE NACIÓ?

En otro lugar del país ☐ 1 Cab. Cantonal ☐ 2
Cantón ☐ 3
Provincia ☐ 4
En otro país ☐ 5 Año que llegó ☐ 6

PARROQUIA RURAL O CAB. CANTONAL ☐ 1
CANTÓN ☐ 2
PROVINCIA ☐ 3

En otro país (especifique) ☐ 4
Se ignora ☐ 9

B. CARACTERÍSTICAS EDUCACIONALES

11. ¿SABE LEER Y ESCRIBIR? Si sólo lee o sólo escribe marque la casilla "NO".

Sí ☐ 1 NO ☐ 2 Se ignora ☐ 9

12. ¿ASISTE ACTUALMENTE A UN ESTABLECIMIENTO DE ENSEÑANZA REGULAR? (Centro de Alfabetización, Primario, Secundario, Educación Básica, Educación Media, Ciclo Post-Bachillerato, Superior, Postgrado)

Si asiste ☐ 1 No asiste ☐ 2 Se ignora ☐ 9

13. ¿CUÁL ES EL NIVEL DE INSTRUCCIÓN MÁS ALTO AL QUE ASISTE O ASISTIÓ? Marque la casilla correspondiente.

Ninguno ☐ 0
Centro de Alfabetización ☐ 1
Primario ☐ 2
Secundario ☐ 3
Educación Básica ☐ 4
Educación Media ☐ 5
Ciclo Post-Bachillerato ☐ 6
Superior ☐ 7
Postgrado ☐ 8
Se ignora ☐ 9

14. ¿CUÁL ES EL ÚLTIMO GRADO, CURSO O AÑO MÁS ALTO QUE APROBÓ EN EL NIVEL QUE INDICA? Marque la casilla correspondiente.

☐ 00 ☐ 01 ☐ 02 ☐ 03 ☐ 04 ☐ 05 ☐ 06
☐ 07 ☐ 08 ☐ 09 ☐ 10 Se ignora ☐ 99

15. ¿TIENE ALGÚN TÍTULO UNIVERSITARIO?

SOLO PARA PERSONAS QUE HAN CULMINADO ESTUDIOS DEL NIVEL SUPERIOR

https://www.ecuadorencifras.gob.ec/documentos/webinec/Bibliotecas/Libros/Libros_Censos/22.VI_Censo_de_Poblacion_y_V_de_Vivienda_2001_Resumen_Nacional_Zonas_No_Delimitadas.pdf



2010 Censo de hecho

5 Nieto o nieta
6 Padres o suegros
7 Otro pariente
8 Otro no pariente
9 Empleado(a) doméstico(a)
10 Miembro del hogar colectivo
11 Sin vivienda

3.- ¿Cuántos años cumplidos tiene (...)? Niños /as menores de 1 año registre 0
Años cumplidos.....

4.- ¿Cuál es el mes y el año en que nació (...)?
Mes.....
Año

5.- ¿(...) tiene cédula de ciudadanía ecuatoriana?
1 Sí → Pase a 7
2 No

6.- ¿(...) está inscrito en el Registro Civil?
1 Sí
2 No

7.- ¿(...) tiene seguro de salud privado?
1 Sí
2 No

8.- ¿(...) tiene discapacidad permanente por más de un año?
1 Sí
2 No
9 No responde → Pase a 11

9.- ¿La discapacidad de (...) es:
Admite más de una respuesta
1 Intelectual? (Retardo mental)
2 Físico-Motora? (Parálisis y amputaciones)

3.1 ¿En qué país nació? → 3.2 ¿En qué año llegó al Ecuador?
USO INEC
Provincia / País Cantón Parroquia

12.- ¿En qué lugar vive habitualmente (...):
1 En esta ciudad o → Pase a
2 En otro lugar del país?
Provincia Cantón Parroquia

13.- ¿En qué lugar vive habitualmente (...):
1 En esta ciudad o parroquia rural? → Pase a 14
2 En otro lugar del país?
Provincia Cantón Ciudad o parroquia rural → Pase a 14

Indígena?
15.1.- ¿Cuál es el idioma o lengua indígena que habla (...)?
USO INEC
LENGUAS Shuar, Awa, Awa Pit, A'ingae, Chachi, Tsafiki, Shuar, Wot'ode, Zapara.
2 Castellano/ Español?
3 Extranjero?

costumbres:
1 Indígena? → Pase a 17
2 Afroecuatoriano/a Afrodescendiente?
3 Negro/a?
4 Mulato/a?
5 Montubio/a?
6 Mestizo/a?
7 Blanco/a?
8 Otro /a?
Personas de 5 años y más pase a 19
Menores de 5 años pase a 18

17.- ¿Cuál es la Nacionalidad o Pueblo indígena al que pertenece (...)?
Shuar, Siona, Tsafiki, Tomabala, Waranka, Puruna, Kachi, Shuar, Zapara, Awa, Saraguro, Paltas, Manta, Huancavica
USO INEC
Personas de 5 años y más pase a 19

Niños / as menores de 5 años
18.- ¿El/ la niño / a (...) participa en alguno de los siguientes programas:
Admite más de una respuesta
1 Programa del INFA (CNH, CDI, Wawa kamayuk Wasi)?

2022

Censo de derecho



10. ¿EN QUE IDIOMAS O LENGUAS HABLA O SE COMUNICA (...):

ADMITE MÁS DE UNA RESPUESTA

1 Indígena?

1.1. ¿Cuál es el idioma o lengua indígena que habla (...)?

IDIOMAS: A'ingae, Achuar, Chicham, Andwa, Pukwano, Awapit, Bani Coca, Chae'pela, Kichwa, Pasikoka, Sapara, Shiwiar, Chicham, Shuar, Chicham, Siapedee, Tsa'fiki, Wao tededo.

12. ¿CUÁL ES LA NACIONALIDAD O PUEBLO INDÍGENA AL QUE PERTENECE (...)?

NACIONALIDADES: A'í Cofan, Achuar, Andwa, Awa, Chachi, Epera, Siapidama, Kichwa, Sapara, Shiwiar, Shuar, Siekopai, Siona, Tsa'dhila, Woodani.

PUEBLOS: Chibuleo, Huancavilca, Kañari, Karanki, Kayambi, Kisapincha, Kitukara, Manta, Natabuela, Otavalo, Paltas, Panzaleo, Pastos, Puruwá, Salasaka, Saraguro, Tomabela, Waranka.

--	--	--	--	--	--	--	--	--	--

13. ¿LA MAMÁ O EL PAPÁ DE (...) HABLA O HABLABA ALGÚN IDIOMA INDÍGENA?

1 Sí 2 No

2. Necesidad de estandarización: para garantizar comparabilidad y derechos, se requieren definiciones y preguntas coherentes y estables sobre autoidentificación afrodescendiente en censos y encuestas.

1 Indígena? → Pase a la pregunta 12

2 Afroecuatoriana/o o Afrodescendiente?

3 Negra/o?

4 Mulata/o?

5 Montubia/o?

6 Mestiza/o?

7 Blanca/o?

8 Otro?

8.1 ¿Cómo se identifica (...)?

→ Pase a la pregunta 13

<https://www.censoecuador.gob.ec/ec/>





3. Efectos en la medición. El modo de preguntar (término usado, opciones de respuesta, orden en la lista..) incide en el tamaño reportado de la población afroecuatoriana y en su geodistribución.



Comparación población afroecuatoriana según autoidentificación

Año / Fuente	Categorías utilizadas	% de la población	Población absoluta
2001 – Censo de Población y Vivienda	Negro (Afrodescendiente)/ Mulato	≈4,9%	~700.000 personas (15+ años)
2010 – Censo de Población y Vivienda	Afroecuatoriano/a, Negro/a, Mulato/a	7,2%	1'041.559 personas
2022 – Censo de Población y Vivienda	Afroecuatoriano/a, Afrodescendiente Negro/a, Mulato/a	4,9%	1'042.144 personas



➤ Inclusión de términos *negro*, *mulato*, *afroecuatoriano*/*afrodescendiente* provoca confusiones identitarias y estadísticas en desmedro de la **visibilidad política** y los **recursos asignados** a la población afrodescendiente ...



En Esmeraldas y Guayas se concentra más de la mitad de la población identificada como afroecuatoriana.



Además, Esmeraldas es la provincia donde la mayoría de su población residente se identificó como afroecuatoriana (53,8%).

Distribución porcentual de la población afroecuatoriana por provincia
Censo 2022

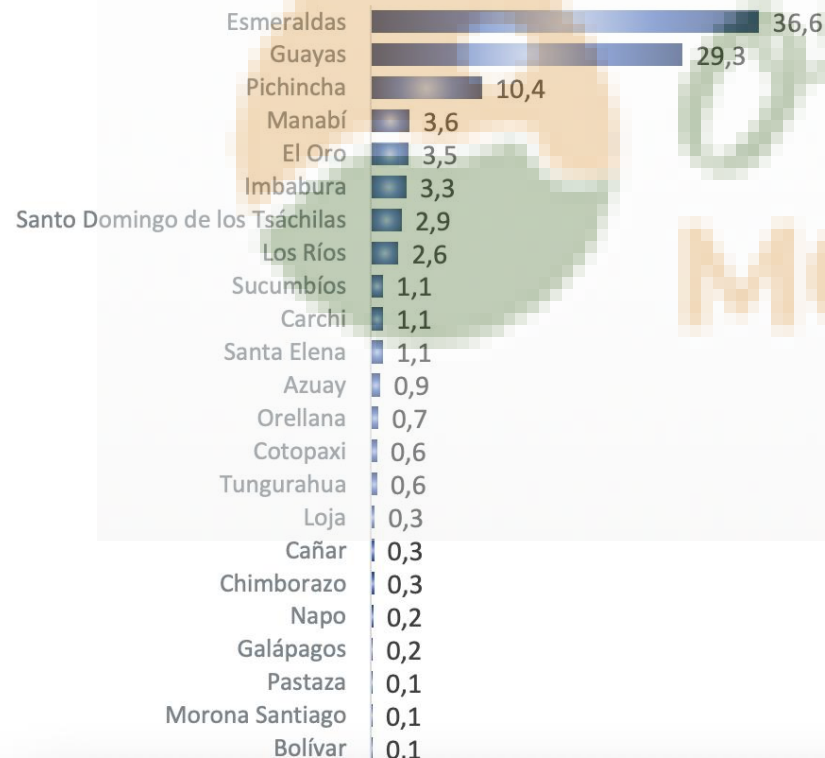

Porcentaje de la población afroecuatoriana dentro de cada provincia
Censo 2022

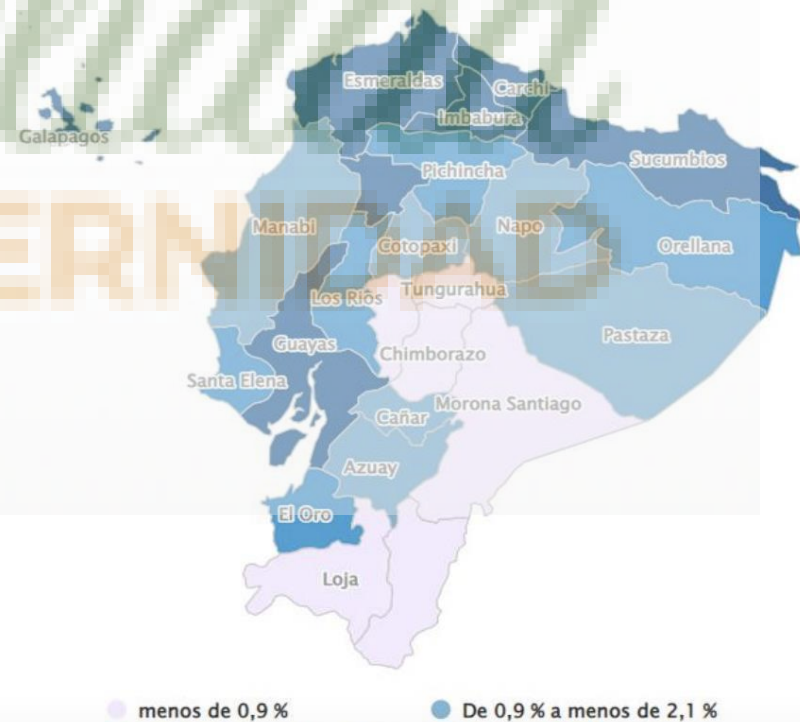



Distribución nacional de la población afroecuatoriana por provincia (incluye Pichincha, Censo 2022)

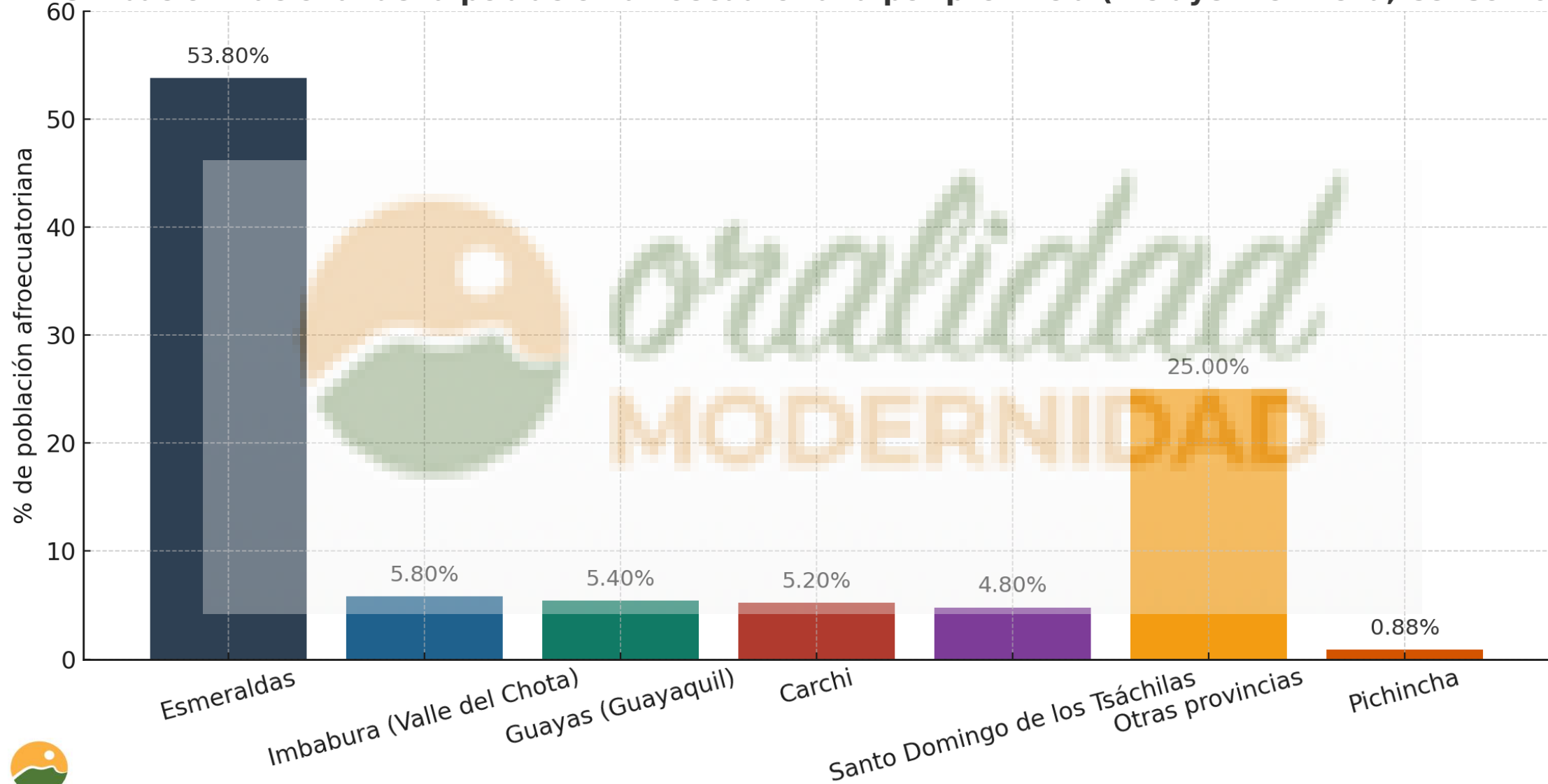



Dificultades, paradojas, dicotomías... tensiones



La homogeneización interna: el término “afroecuatoriano” agrupa identidades, historias y prácticas culturales diversas (esmeraldeñas, choteño, migrantes urbanos, etc.). Se invisibiliza la pluralidad.

La autoidentificación tensionada: no siempre la población se reconoce bajo el rótulo estatal, (categoría ampliada) ya sea por estigmas, o por adscripciones locales (choteño, esmeraldeño).

El peso de los censos y encuestas: La forma en la que el Estado nombra e interpela a las poblaciones condiciona la manera en las que estas aparecen en la esfera pública, afectando políticas de representación, recursos y derechos.



Año	Población total país	Afroecuatorianos (absoluto)	% Afroecuatorianos
-----	-------------------------	--------------------------------	-----------------------

1950	~3 211 916	~30 222 personas	~ 0,94 %
------	------------	------------------	----------

En 2024, el pueblo afro de
Ecuador acusó al Estado de un
«etnocidio estadístico»

2022	10 958 980	814 000 personas	~ 4,8 %
------	------------	------------------	---------





La jurista Alodia Borja, abogada, y otros representantes de las organizaciones afroecuatorianas, en la presentación de la acción de protección a favor de sus derechos (Foto: Inredh.24)



LA ACCIÓN DE PROTECCIÓN POR ETNOCIDIO ESTADÍSTICO DEL PUEBLO AFROECUATORIANO: ESTRATEGIA DE REPARACIÓN HISTÓRICA

@ Catalina Mendoza Eskola · Política, Sociedad Intercultural · julio 28, 2025



Construcción del cuestionario censal



- Se trabajó con la Comisión Especial de Estadística de Pueblos y Nacionalidades Indígenas, ¿Afroecuatorianos y Montubios (CEEPIAM), para “acoger las propuestas de inclusión para la boleta censal”.

El INEC ratificó la validez, veracidad y confiabilidad del Censo Ecuador 2022

(20 de marzo de 2024)

El INEC **rechazó** las acusaciones sobre un presunto “etnocidio estadístico” y **ratifica** que el 4,8% de la población ecuatoriana es afroecuatoriana.

Descarta todo tipo de manipulación de los datos

- **Autoidentificación étnica:** en los últimos 12 años, la cifra de la población afroecuatoriana mantiene coherencia con otras fuentes de información como la Encuesta de Empleo, Desempleo y Subempleo (ENEMDU), la Encuesta Nacional de Ingresos y Gastos de Hogares Urbanos y Rurales (ENIGHUR) y la Encuesta Nacional de Salud y Nutrición (ENSANUT).

➤ **censo de derecho, en línea y presencial**



*** Es normal tener un 4.2% de omisión censal**

En cuanto al artículo de Antón Sánchez



El artículo ofrece un marco crítico para entender la categoría “afroecuatoriano” como construcción estadística e histórica.

Subrayan cómo el diseño de las preguntas (y su trasfondo político) condiciona la visibilidad y, por ende, la **formulación de políticas públicas**.

Su texto dialoga con debates latinoamericanos más amplios sobre las **políticas del reconocimiento, la construcción de identidades oficiales y la necesidad de metodologías estadísticas apropiadas**.

*En la coyuntura actual (2010–2022), el trabajo de Antón conserva plena vigencia. Los censos recientes siguen mostrando dificultades en el autorreconocimiento afro, la persistencia de la discriminación y el desafío de articular la categoría ‘afroecuatoriano’ con procesos de reivindicación cultural, territorial y política.



4. Contexto estructural: pese a avances políticos y constitucionales, persisten pobreza y exclusión asociadas al racismo estructural e institucional. Los indicadores sociales muestran las brechas de la sociedad ecuatoriana...

Indicador	Afroecuatorianos (2022)
Pobreza multidimensional	43,4 %
Pobreza por Necesidades Básicas Insatisfechas (NBI)	35,8 %
Pobreza por ingresos	33,8 %
Pobreza extrema	15,0 %

“Más de un tercio de la población afroecuatoriana **estuvo** en pobreza por ingresos, y un porcentaje aún mayor **enfrentó** pobreza multidimensional, que considera aspectos como educación, salud, vivienda y servicios básicos”.

ONU : Aunque los afroecuatorianos representan entre el 5 % y 7 % de la población, se estima que **representan cerca del 40 % de las personas en situación de pobreza** en Ecuador (2023)

([mundo/en-ecuador-los-afrodescendientes-representan-el-40-de-las-personas-que-viven-en-la-pobreza](#)) (04.09.25)

Enfrentar dicotomías envueltas por el racismo y sus múltiples aristas



“Claro que somos ecuatorianos, PERO somos parte de la diversidad ecuatoriana... Somos los otros, los más diferentes [...] trabajamos como negros, pero seguimos en la pobreza [...] Yo quiero ser negro, Marleen, no afrodescendiente, pero no quiero que me griten negro ladrón [...] o tampoco: “ve el Negrito, ha estado en la universidad”.



Esmeraldas



HISTORIAS Y NOTICIAS

**SOLIDARIDAD CON LAS FAMILIAS Y TERRITORIOS COLECTIVOS DE
ESMERALDAS, VÍCTIMAS DE UNO DE LOS PEORES DERRAMES DE
PETRÓLEO EN LA HISTORIA DE ECUADOR**

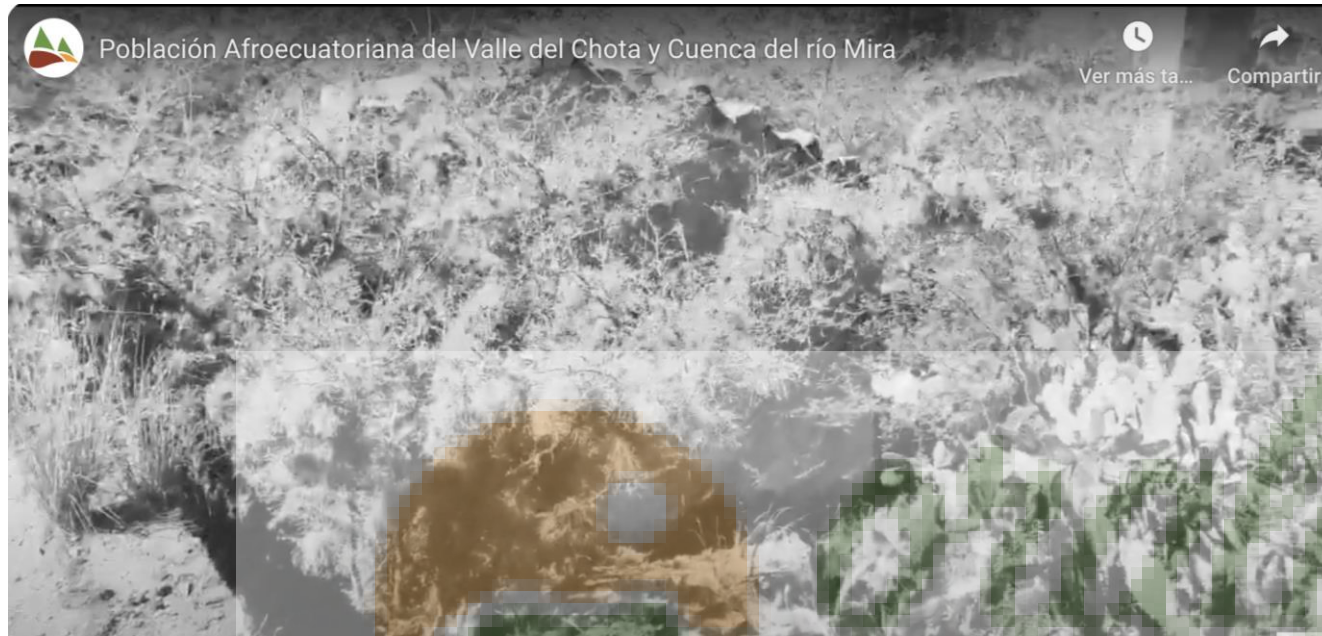

El Chota

Falta de tierra

Contaminación por residuos químicos

Migración

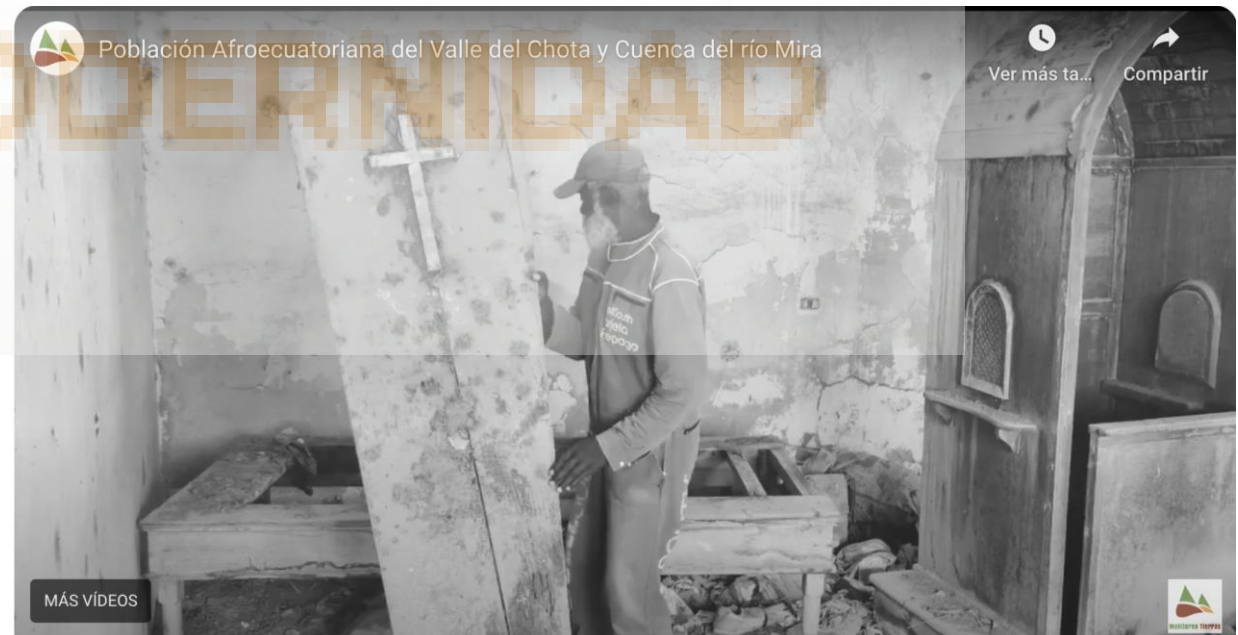

La historia de los cuatro niños de Guayaquil desaparecidos hace una semana tras un falso operativo

El padre de dos de los niños puso una denuncia en la Fiscalía en Guayas, contando los hechos y pide ayuda a las autoridades para recuperar a los menores de edad.





¿Los censos informan y construyen?
¿O desinforman y destruyen?



A MODO DE EPÍLOGO

¿Cómo confiar en la oficialidad desde la enmarañada desigualdad...?

GRACIAS

Cite así:

Haboud Bumachar, M. (2025). “La categoría de afroecuatoriano y los rasgos de autoidentificación étnica en censos y encuestas” (Breve análisis). Conferencia presentada durante el I Congreso Negritudes y lenguajes en el Mundo Iberoamericano. Perspectivas transversales. Universidad de Berna, Suiza (13, 11 de 2025)

