

**ESTUDIO SOCIOLINGÜÍSTICO  
GEO-REFERENCIADO DE LA  
LENGUA TSA'FIKI**

**PARTE II**

# ORALIDAD MODERNIDAD

## GEOLINGÜÍSTICAECUADOR



*Marleen Haboud – Olga Mayorga – Fernando Pavón – Jhonny Calazacón*

PUCE, ABRIL 5, 2011



**ETAPA 1**

## OBJETIVO

La primera etapa de este proyecto **se propuso** desarrollar mapas temáticos de las lenguas de los pueblos originarios del Ecuador que permitan visualizar comparativamente el número de hablantes, precisar su ubicación y sus tendencias de vitalidad y movilización.

## **Geolingüística o Geografía Lingüística**

La Geolingüística es la disciplina científica que estudia las lenguas del mundo desde el punto de vista de su localización o, dicho de otro modo, de su adscripción territorial.

La **geolingüística** pone en evidencia la importancia y utilidad que se da a las lenguas en un territorio determinado tomando en cuenta aspectos como el económico, el sociológico, el político, y el cultural.

Otra tarea desarrollada por la geolingüística es el **mapeo geolingüístico** y las relaciones geográficas e históricas de las lenguas

- Los censos son fuentes fundamentales de la geolingüística cuando incluyen preguntas sobre las lenguas de la población.
- En este caso, las entrevistas sociolingüísticas georeferenciadas han sido fundamentales para la elaboración del mapeo.



# Geolingüística o Geografía Lingüística

Su fundador fue el suizo Jules-Louis Gilliéron (1854-1926), que dirigió el Atlas linguistique de la France (ALF), publicado en 1902.

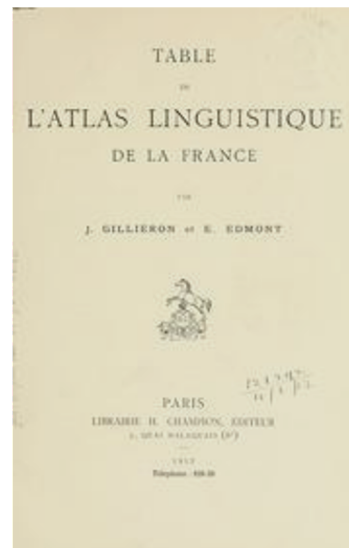

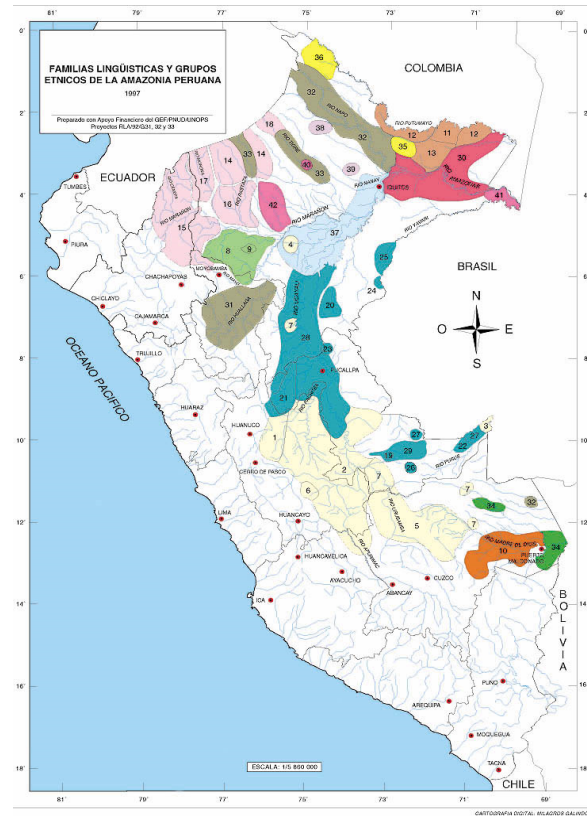
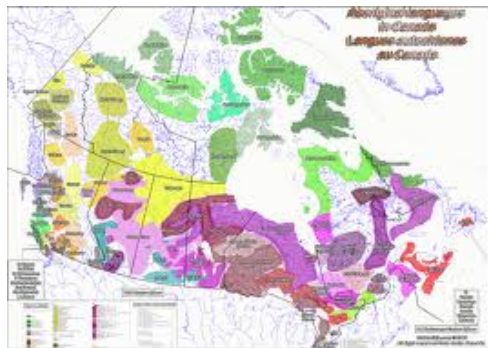
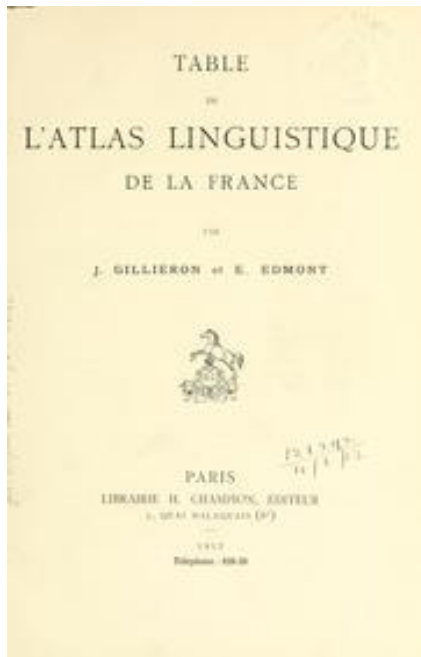

3. Lengua nativas

# INTENTOS DE REPRESENTACION

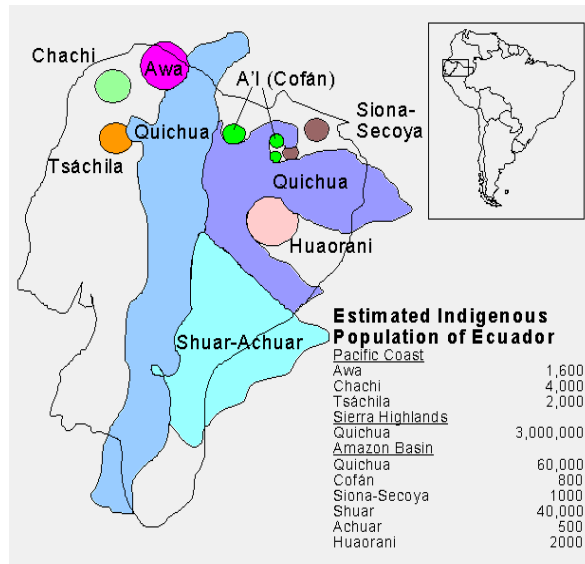

**Fuente para el mapa/Map Source:**  
 Confederación de Nacionalidades Indígenas del Ecuador (CONAIE), *Las nacionalidades indígenas en el Ecuador: Nuestro proceso organizativo*, 2d ed. (Quito: Ediciones Abya-Yala, 1989), 284.

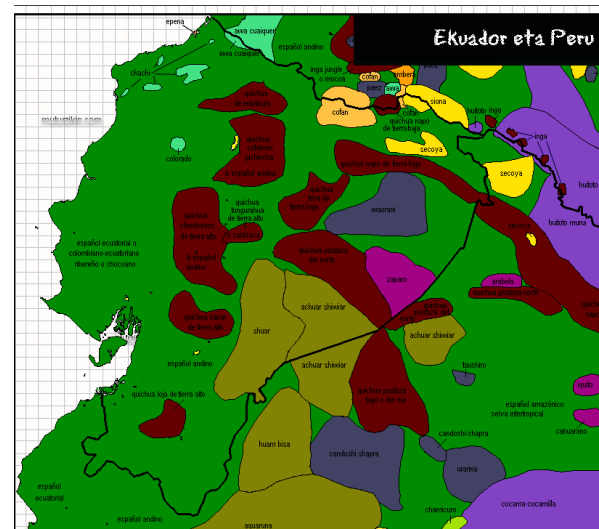

<http://www.muturzikin.com/cartesamerique/9.htm>

• Ma

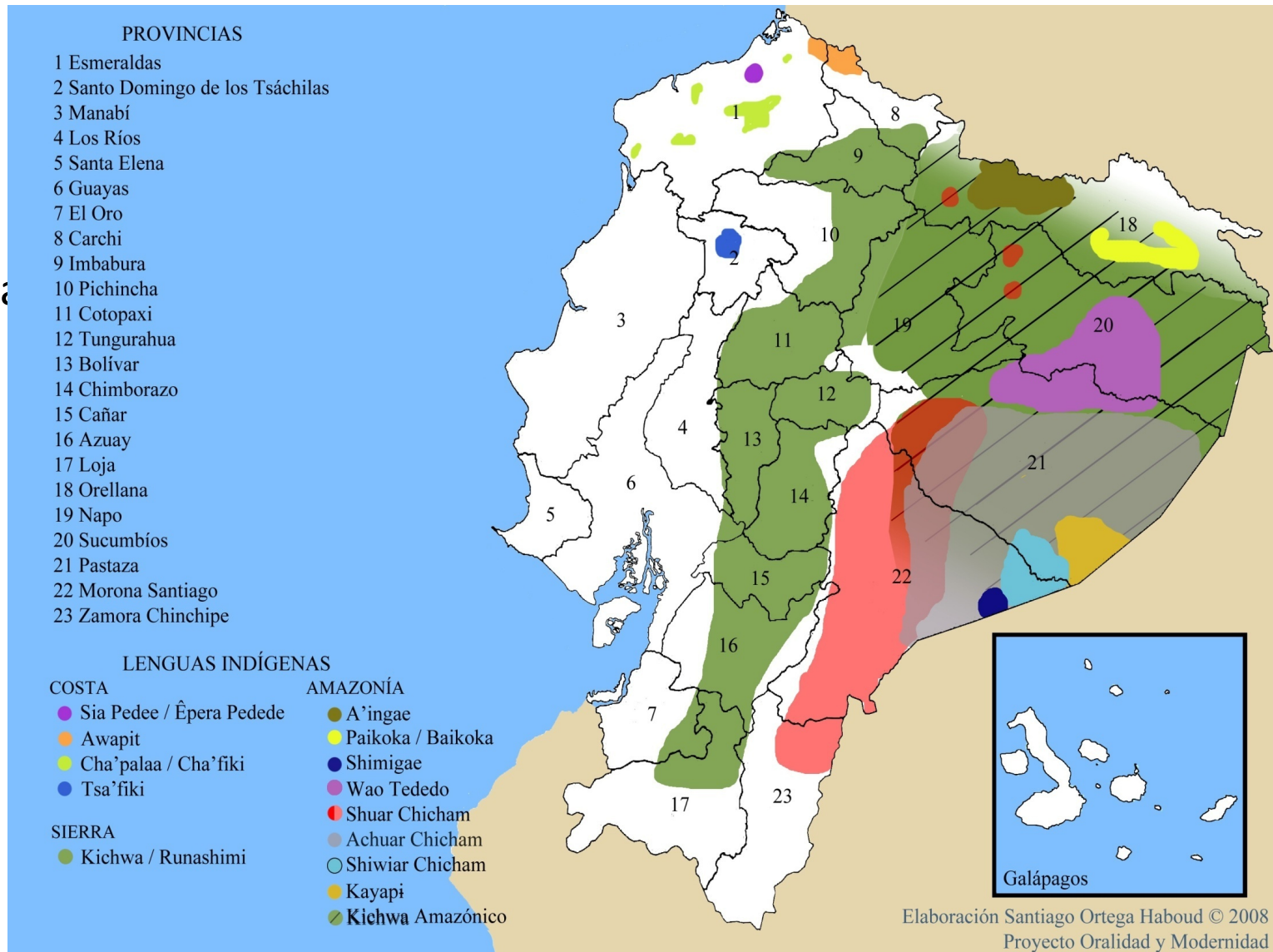

## Atlas Interactivo UNESCO de las Lenguas en Peligro en el Mundo

País o área: -- todo --

Nombre:

Código ISO 639-3:

Vitalidad: -- todo --

Número de locutores entre  y

♀: vulnerable  
 ♀: en peligro  
 ⚠: seriamente en peligro  
 ⚡: en situación crítica  
 ☠: extinta

R=revitalizada:   
 más sobre la vitalidad

**Buscar las lenguas en peligro correspondientes**

2474 lengua(s) corresponden a su búsqueda - re-inicialización de los criterios

**Lista de lenguas:**

- !gan!ne
- [auni
- ]hua-owani
- ]xaise
- ]xam
- aasáx
- abaga
- abai sungai
- abaza
- abenakí occidental (Canadá)
- abenakí occidental (Estados Unidos)
- abenakí oriental
- abishira
- abjaso
- absáraca
- acahuara
- achagua
- aché
- acheron
- achí
- achuar chicham
- achumawi
- adabe
- adi-galo
- adina

POWERED BY Google | 100 mi | 200 km | Datos de mapa © 2010 LeadDog Consulting, MapLink, Google - Términos de uso

N.B.: algunas informaciones (localización, fuentes) están disponibles solamente en inglés.

Las denominaciones empleadas y la presentación de los datos que contiene este atlas no implican de parte de la UNESCO juicio alguno sobre la situación jurídica de los países, territorios, ciudades o zonas o de sus autoridades, ni respecto a la delimitación de sus fronteras o límites.

# LENGUAS DEL ECUADOR A PARTIR DE LOS CENSOS

# EL CENSO DE 1950 Y LA LENGUA

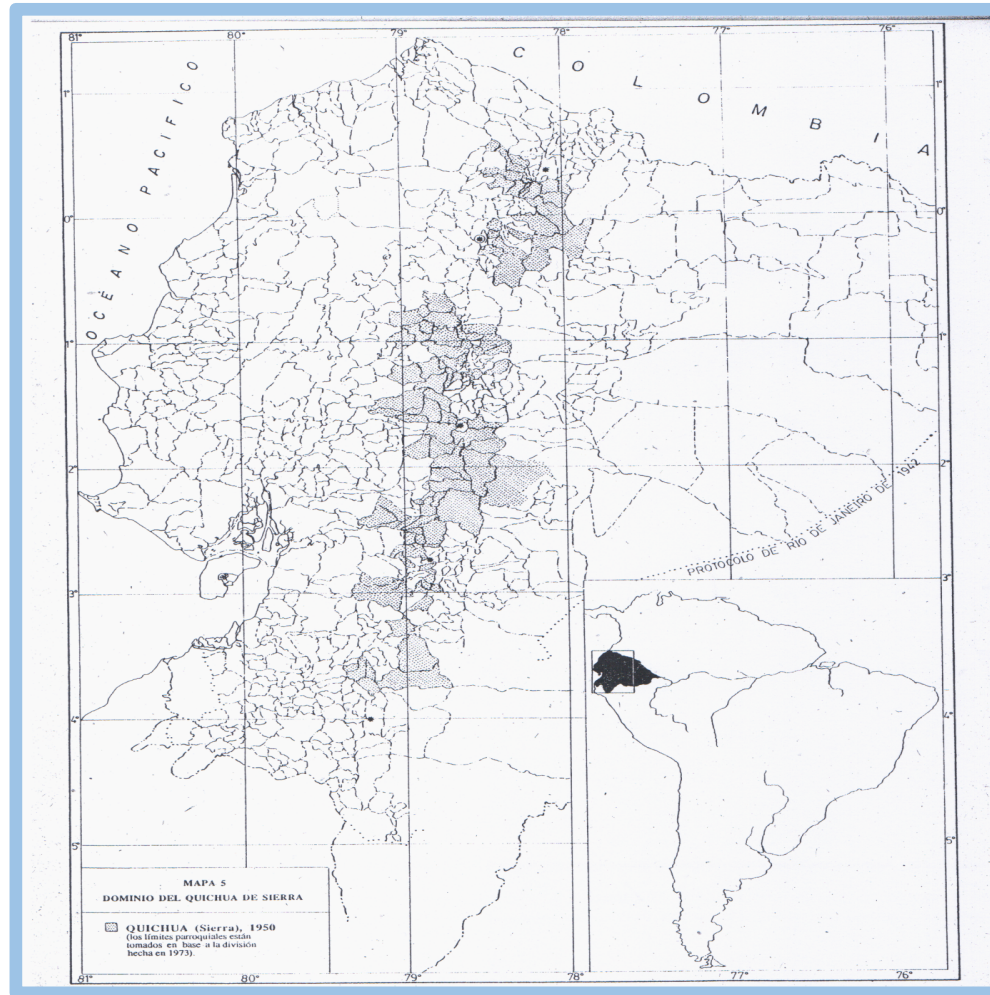

Fuente:  
Knapp,  
Gregory.  
1991.  
Geografía  
Quichua

**Mapa de hablantes de la Lengua Cayapa en 1950  
en la División Política Administrativa vigente del Ecuador (2009)**

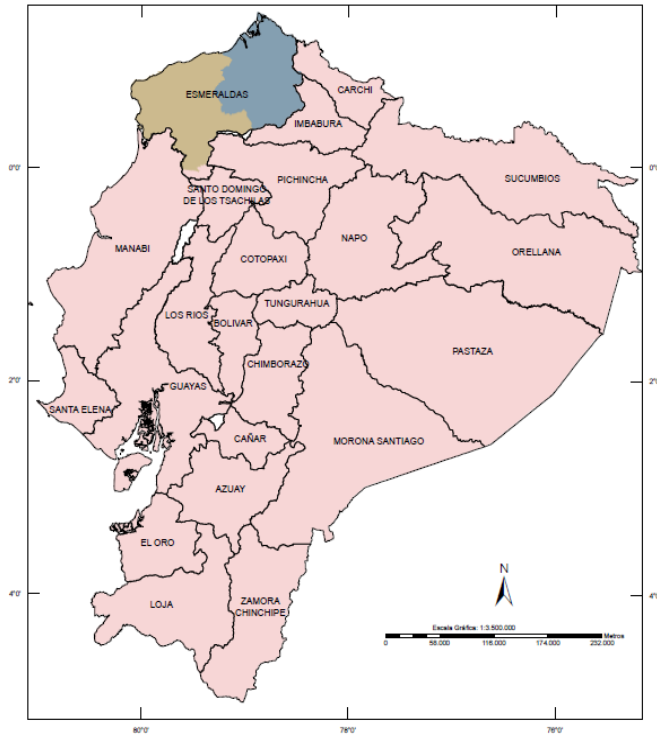

**LEYENDA**  
Habla Cayapa:

0
1 - 51
62 - 225

Mapa de hablantes de la Lengua Cayapa en 1950  
en la División Política Administrativa vigente del Ecuador (2009)

Proyecto Oralidad y Modernidad - Geolingüística Ecuador

Asociación de Geolingüistas del Ecuador

Elaborado por: Fernando Pavón

Revisado por: Olga H. Marín, Mónica Marín, Mabel

Fecha: Quito, Octubre 2010

Fuente: CENPLACES

Escala: 1:200.000

Proyecto Geografía

Municipalidad de Guayaquil

PUCE

**Mapa de hablantes de la Lengua Jibaro en 1950  
en la División Política Administrativa vigente del Ecuador (2009)**

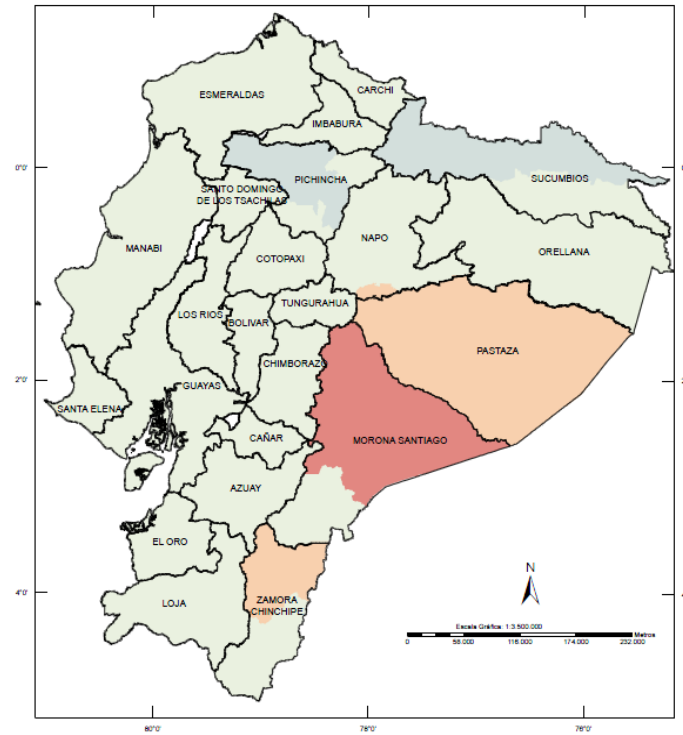

**LEYENDA**  
Habla Jibaro:

0
1 - 15
16 - 190
191 - 700
701 - 2881

Mapa de hablantes de la Lengua Jibaro en 1950  
en la División Política Administrativa vigente del Ecuador (2009)

Proyecto Oralidad y Modernidad - Geolingüística Ecuador

Asociación de Geolingüistas del Ecuador

Elaborado por: Fernando Pavón

Revisado por: Olga H. Marín, Mónica Marín, Mabel

Fecha: Quito, Octubre 2010

Fuente: CENPLACES

Escala: 1:200.000

Proyecto Geografía

Municipalidad de Guayaquil

PUCE



Mapa de hablantes de la Lengua Castellano en 1950 en la División Política Administrativa vigente del Ecuador (2009)

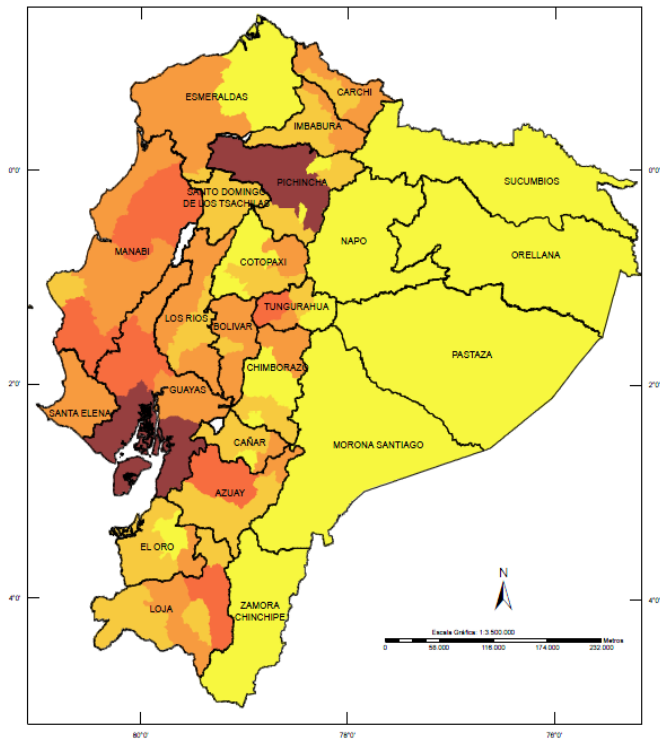

**LEYENDA**  
Habla Castellano:

126 - 8727
8728 - 20000
20001 - 45000
45001 - 90000
90001 - 261370

Mapa de hablantes de la Lengua Castellano en 1950 en la División Política Administrativa vigente del Ecuador (2009)  
Proyecto Calidad y Modernidad - Geolingüística Ecuador

Elaborado por: Fernando Perini  
Fecha: Octubre 2010

Revisado por: Cipe H. Mayorga Marín y Hubert  
Fecha: Octubre 2010

Fuente: CENSADEC  
Sistema Nacional de Información de Acuerdo al Censo de 1950

Mapa de hablantes de la Lengua Kichwa en 1950 en la División Política Administrativa vigente del Ecuador (2009)

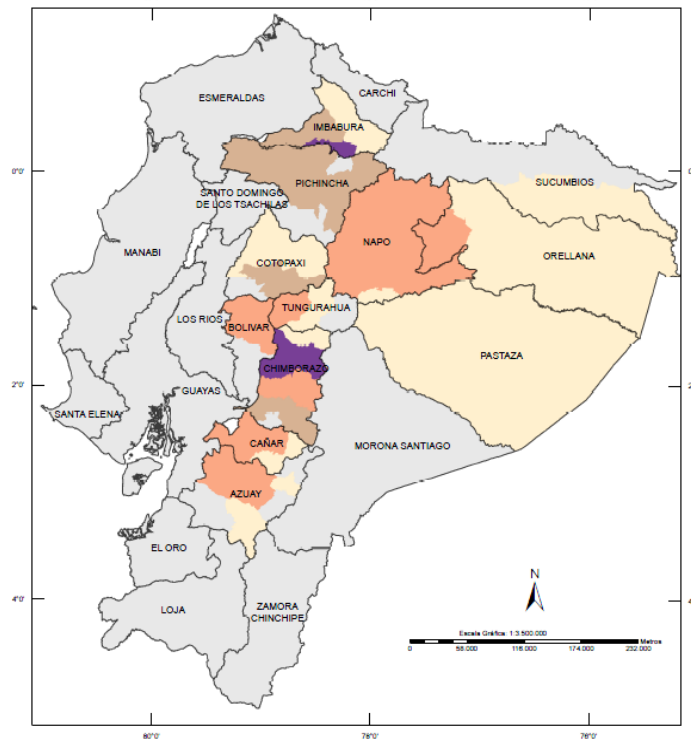

**LEYENDA**  
Habla Kichwa:

0 - 867
868 - 3500
3501 - 7000
7001 - 14000
14001 - 20628

Mapa de hablantes de la Lengua Kichwa en 1950 en la División Política Administrativa vigente del Ecuador (2009)  
Proyecto Calidad y Modernidad - Geolingüística Ecuador

Elaborado por: Fernando Perini  
Fecha: Octubre 2010

Revisado por: Cipe H. Mayorga Marín y Hubert  
Fecha: Octubre 2010

Fuente: CENSADEC  
Sistema Nacional de Información de Acuerdo al Censo de 1950

**Mapa de hablantes de otras Lenguas Indígenas en 1950  
en la División Política Administrativa vigente del Ecuador (2009)**

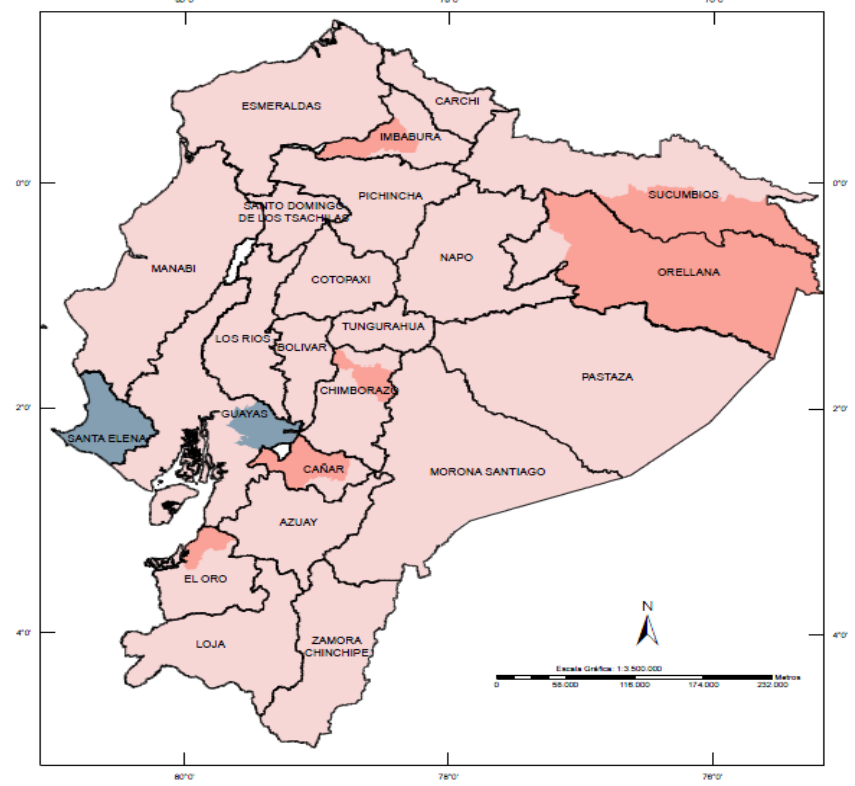

**LEYENDA**  
Habla de Otras Lenguas Indígenas:

Light Pink	0
Orange	1
Blue	2 - 6

**Mapa de hablantes de otras Lenguas Indígenas en 1950  
en la División Política Administrativa vigente del Ecuador (2009)**  
Proyecto Oralidad y Modernidad - Geolingüística Ecuador

*Cultural / Tecnológico*

**Auspicio:**

**Proyecto Geolinguística:**

**Elaborado por:** Fernando Pavón **Municipalidad de Bolívar** **Elaborado por:** Olga M. Mayorga Márquez **INABUO**

<b>Datos:</b> WGS84	<b>Escala:</b> Falso 1:250.000	<b>Fecha:</b> Quito, Octubre 2010	<b>Fuente:</b> SIGUPLACES Sistema Nacional de Información De Acuerdo al Censo de 1950
---------------------	--------------------------------	-----------------------------------	---

# CENSO 2001 Y LENGUA

**PARA EL JEFE O JEFA DEL HOGAR**

Es sordo o usa aparato para oír ( <i>sordera, sordomudo</i> ) . . . . .	<input type="checkbox"/>	3
Retardo mental . . . . .	<input type="checkbox"/>	4
Enfermedad siquiátrica ( <i>focura</i> ) . . . . .	<input type="checkbox"/>	5
Múltiple ( <i>dos o más de las anteriores</i> ) . . . . .	<input type="checkbox"/>	6
Otra ( <i>desfigurativas, órganos internos</i> ) . . . . .	<input type="checkbox"/>	7
NO . . . . .	<input type="checkbox"/>	2
Se Ignora . . . . .	<input type="checkbox"/>	9
<b>5.- ¿ CUÁL ES EL IDIOMA O LENGUA QUE HABLA ?</b>		
Sólo Español . . . . .	<input type="checkbox"/>	1
Sólo Lengua Nativa . . . . .	<input type="checkbox"/>	2
Sólo Idioma Extranjero . . . . .	<input type="checkbox"/>	3
Español y Lengua Nativa . . . . .	<input type="checkbox"/>	4
Otro ( <i>especifique</i> ) _____	<input type="checkbox"/>	5
¿ Cuál lengua nativa? <input type="text"/> <input type="text"/>		
<b>6.- CÓMO SE CONSIDERA : ¿ INDÍGENA, NEGRO (Afro-ecuatoriano), MESTIZO, MULATO, BLANCO U OTRO ?</b>		
Indígena . . . . .	<input type="checkbox"/>	1
Negro (Afro-ecuatoriano) . . . . .	<input type="checkbox"/>	2
Mestizo . . . . .	<input type="checkbox"/>	3
Mulato . . . . .	<input type="checkbox"/>	4
Blanco . . . . .	<input type="checkbox"/>	5
Otro . . . . .	<input type="checkbox"/>	6
¿ A qué Nacionalidad Indígena o Pueblo Indígena pertenece ? <input type="text"/> <input type="text"/>		
<b>7.- ¿ DÓNDE NACIÓ ?</b>		



- TIKSI  
CHANIKUNA
- PAKTAKTA  
TAPUYKUNA
- ALLPAMANTA  
LLIKA
- INEC  
ESPAÑOL

MASHKAY  LOG IN

- KALLARI
- YANAPAYKUNA
- KAPUKUNA
- WILLACHIK UKU
- ALLICHINAPI YANAPAY
- MUSHUK INEC

Nukanchi willay pankataka, killantimi 49.633 gentekuna rikun, kaytaka ¿yachashkankichu?

26 de Panchi de 2011



WILLAYKUNA

MAMALLAKTA APUKKAMAK CORREA INEC LANUYMANTA SAMINCHAY

YUPAYCHASHKA KILLKAKUNA

2011 WATA KULLA KILLAPI CHANIKUNA WICHYAY RIKUPAY **mustuk**

2010 WATA KUSKI KILLA RUNAPAK LLAMKAY RIKSICHIK 2010

2011 KIPUKAMAY RURAY UTKACHIK WATAPACHACHIK

WILLAYKUNATA RIKUNA

WILLAYKUNATA RIKUCHIK

IPC	IPP	IAE	MANA KILLKAK	LLAMKAK ILLAK	WAKCHA
Rantinkapak yupay rikuchik	Katunkapak yupay rikuchik	Kullkimanta llamkayta rikuchik	15 watamanta wichiman kawsakkuna	Mama llamkayta charik kawsak	Mana rantita ushakpi
0.68%	1.05%	-1.07%	9.1%	7.4%	38.3%
Var.Ene 2011	Var.Ene 2011	Var.Oct 2010	2006	Sep. 2010	2006
Kawsanapak mutsuy	IBRE-I Indice Intermediación	IVI Indice de Volumen Industrial	KILLKA YACHAK Mashikuna 24 watamanta wichiman patsakri	Wakin llamkak Mana sumak llamkayta charikkuna	GINI mana llamkayta pakta charikkuna
\$548.63	-3.66%	1,35%	8.1 wata	49.6%	0.46
ASHTAWAN RIKUNA	ASHTAWAN RIKUNA	ASHTAWAN RIKUNA	ASHTAWAN RIKUNA	ASHTAWAN RIKUNA	ASHTAWAN RIKUNA



Alliyachay  
Tapuyurak INEC yanapakwasipa llamkakkakta



www.ecuadorencifras.com



MINCHAPAK YACHANA YUPAYKUNA

IDIOMA QUE HABLAN													
NACIONALIDAD/PUEBLO	Awapit	Cha Palaa	Sia Pedee	Tsá Fiqui	Kichwa	Paicoca	Ai'ingae	Huao Tiro	Záparo	Shiwiar	Achuar Chicham	Shuar Chicham	Castellano
Awa	95,45												90,91
Chachi	3,57	96,43	3,57										89,29
Epera			100,00										100,00
Tsa'chila				100,00									75,00
Manta Huancavilca Puná													100,00
Karanki					61,36								93,18
Natabuela													100,00
Otavalo					94,29								97,14
Kayambi					63,33								96,67
Kitu Kara					36,00								100,00
Panzaleo					100,00								71,43
Chibuleo					28,89								98,89
Salasaka					70,83								100,00
Kichwa de Tungurahua					36,64								100,00
Waranka					71,43								91,43
Puruhá					79,00								88,00
Kañari					62,96								96,30
Saraguro					51,28							5,13	97,44
A'i Cofán							100,00						66,67
Secoya					33,33	66,67					33,33		100,00
Siona						25,00							100,00
Huaorani					5,56			100,00				5,56	50,00
Shiwiar					75,00					75,00			75,00
Zapara					100,00				28,57		14,29		14,29
Achuar					6,38						97,87	14,89	19,15
Shuar					0,81						1,63	93,50	56,91
Kichwa Amazonía					100,00							5,00	92,50

**BIBLIOGRAFÍA**

VI Censo de Población y V de Vivienda.  
 Constitución Política de la República de Ecuador 1998.  
 Marco Conceptual del SIDENPE 2001.  
 Primera Encuesta a Comunidades de las Nacionalidades y Pueblos.  
 SIISE Versión 4.0

¿Nacionalidad, pueblo o lengua?

¿2 lenguas Kichwa?

## Mapa de localización de Nacionalidades y pueblos indígenas del Ecuador

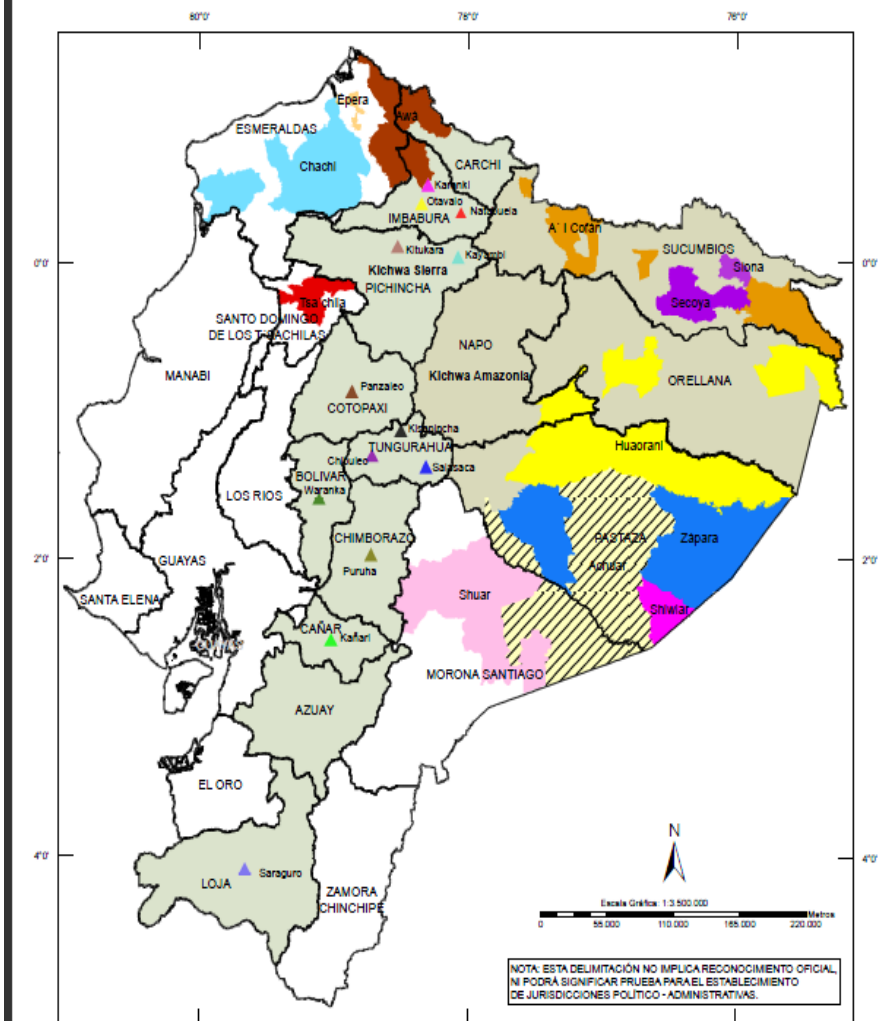

LEYENDA	
Nacionalidades:	Pueblos:
Awa	Huaorani
Chachi	Shuar
Épera	Achuar
Tsa'chila	Shiwiar
A'i Cofán	Zápara
Secoya	Kichwa Sierra
Siona	Kichwa Amazonia
Chibuleo	Natabuela
Karanki	Otavalo
Kayambi	Panzaleo
Kafari	Puruha
Kwapincha	Salasaca
Kitukara	Saraguro
Manta-Huancavica	Waranka

**NACIONALIDADES Y PUEBLOS INDÍGENAS DEL ECUADOR**

**Proyecto Oralidad y Modernidad - Geolingüística Ecuador**

*Shiwiar Testimonios*

Auspicio





Proyecto Garantido      Municipalidad de Siala      PUCC

Elaborado por: Fernando Pavón      Revisado por: Olga H. Mayorga  
Marian Háboud

Datum: WGS84	Escala Fuente: 1:250.000	Fecha: Quito, Agosto 2010	Fuente: SENPLADES Sistema Nacional de Información CODENPE
--------------	--------------------------	---------------------------	---

13 Nacionalidades

14 Pueblos

### Mapa de localización de lenguas de las Nacionalidades y pueblos indígenas del Ecuador

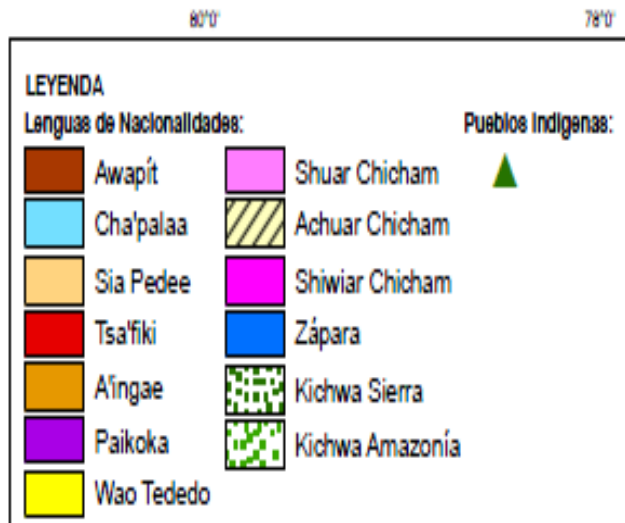
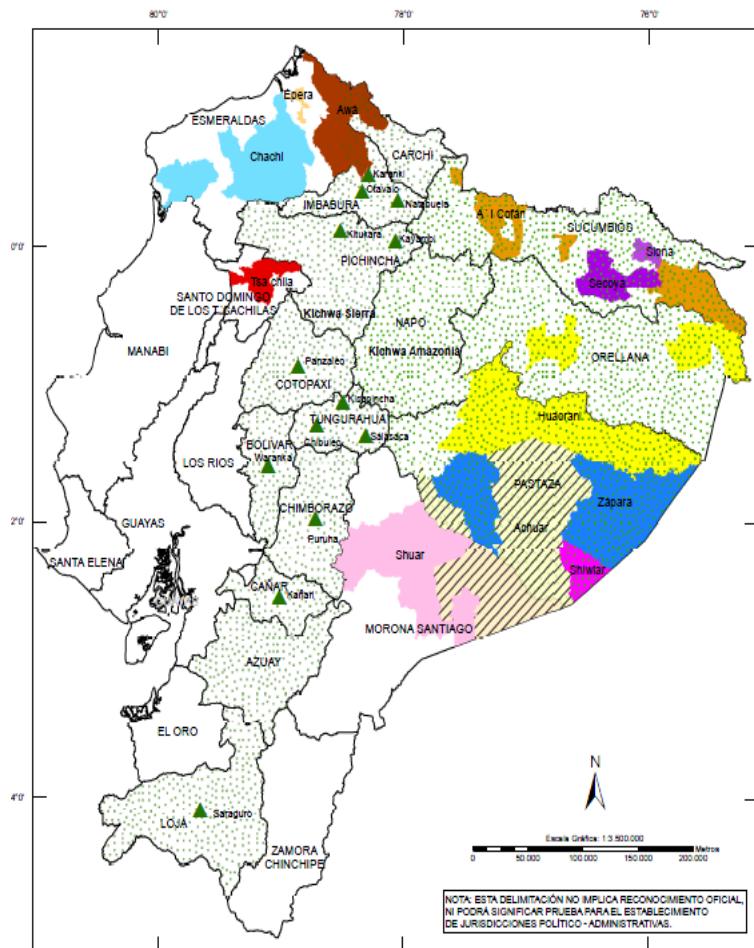

78°0'

**LENGUAS DE LAS NACIONALIDADES Y PUEBLOS INDIGENAS DEL ECUADOR**

Proyecto Oralidad y Modernidad - Geolingüística Ecuador

*Oralidad / Modernidad*

Auspicios

Proyecto Ganabide Municipalidad de Dikala PUCE

Elaborado por: Fernando Pavón Revisado por: Olga H. Mayorga Marian HMBoud

Datum: WGS84	Escala Fuente: 1: 250.000	Fecha: Quito, Agosto 2010	Fuentes: SENPLADES Sistema Nacional de Información CODENPE
--------------	---------------------------	---------------------------	--

# AUTOIDENTIFICACIÓN

¿Identidad? ¿lengua?



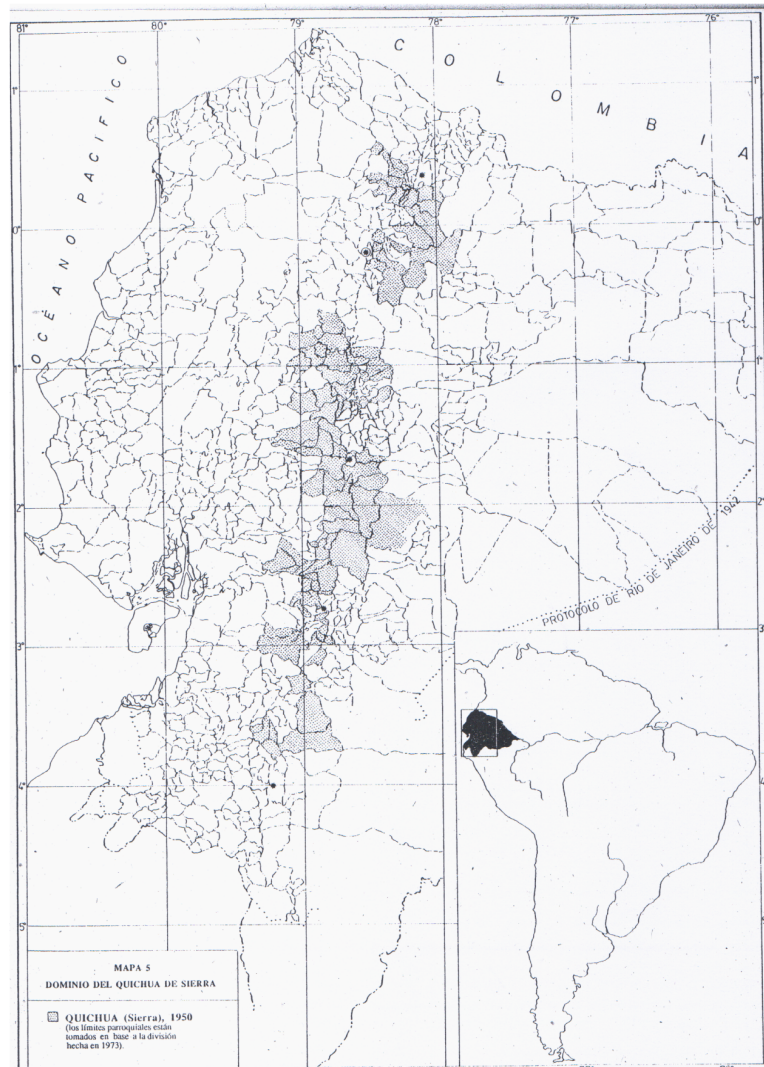

### Mapa de Autoidentificación de la Nacionalidad Kichwa Sierra a Nivel Provincial con Desagregación Cantonal

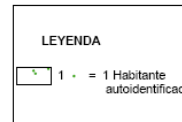
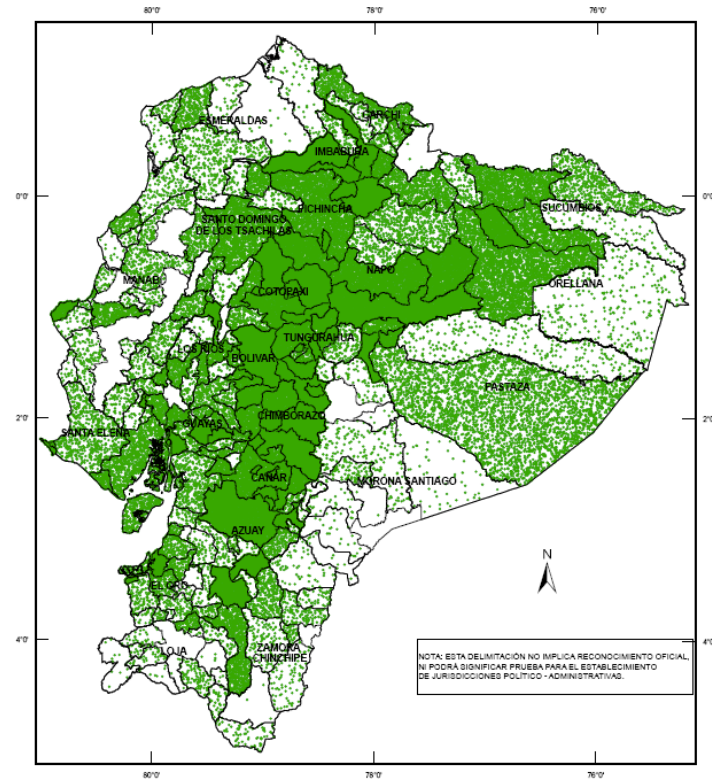

REPRESENTACIÓN CARTOGRAFICA MULTITEMPORAL DE LAS TENDENCIAS LINGÜÍSTICAS DE LAS LENGUAS INDÍGENAS DEL ECUADOR Y VESTIGIO DE LA LENGUA TSA TSH	
Proyecto Orality y Modernidad-Ocilinguística Ecuador	
Auspicio: 	
Proyecto Operativo: Municipalidad de Ibaiza	Orality - Modernidad PUCP
Mapa de Autoidentificación de la Nacionalidad Kichwa Sierra a Nivel Provincial con Desagregación Cantonal	
Diseñado por: Fernando Paredes	Realizado por: Msc. Olga H. Mayorga Dra. Mercedes
Datos: WGS84	Fecha: 1.202.000 Sistema Nacional de Información Proceso: Realización 2011 - 2013

### Mapa de autoidentificación de la Nacionalidad Tsa'chila a nivel cantonal

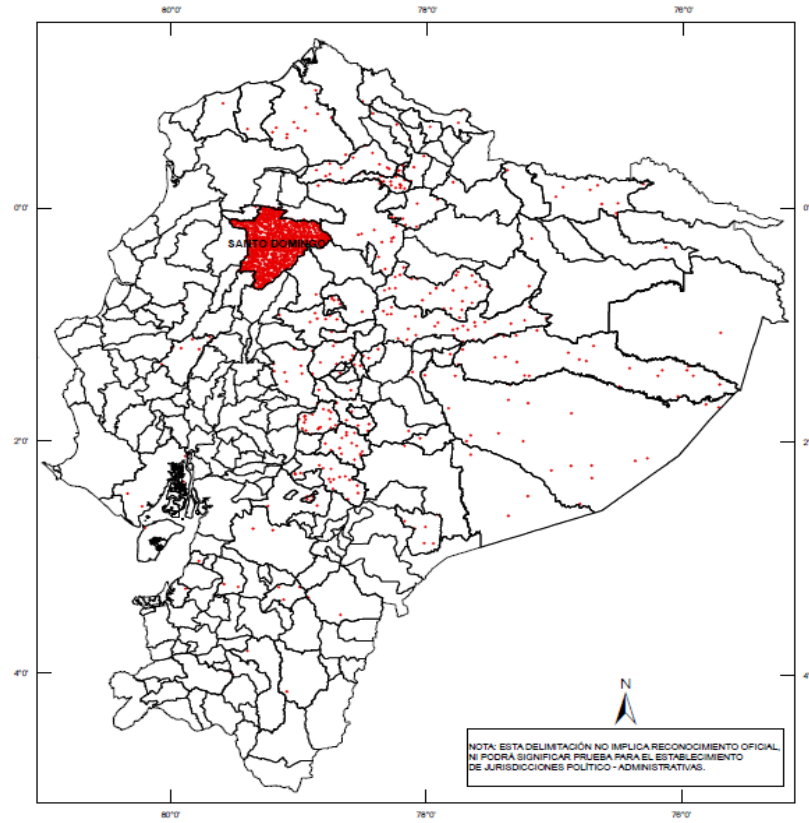

NOTA: ESTA DELIMITACIÓN NO IMPLICA RECONOCIMIENTO OFICIAL, NI PODRÁ SIGNIFICAR PRUEBA PARA EL ESTABLECIMIENTO DE JURISDICCIÓNES POLÍTICO-ADMINISTRATIVAS.

**LEYENDA**

• • • • • = 1 Habitante autoidentificado



REPRESENTACIÓN CARTOGRÁFICA MULTITEMPORAL DE LAS TENDENCIAS LINGÜÍSTICAS DE LAS LENGUAS INDÍGENAS DEL ECUADOR

Proyecto Oralidad y Modernidad - Geolingüistas Ecuador

Asociación Geolingüistas del Ecuador

Proyecto Geolinguístico

Elaborado por: Fernando Parodi | Revisado por: Olga H. Mayorga Marín Nabouf

Manejado por: Dirección Provincial de Geografía y Cartografía

Procesado por: GEIAGIS - Sistema Nacional de Información Geográfica

Procesado por: Redatam 2009 - 2008

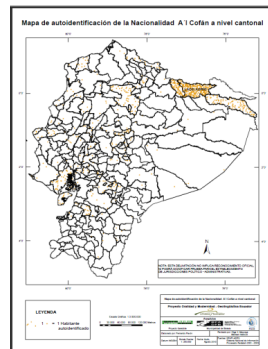
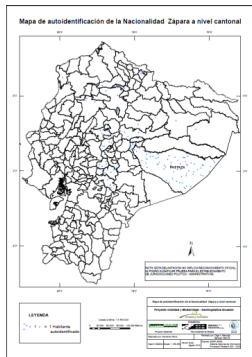
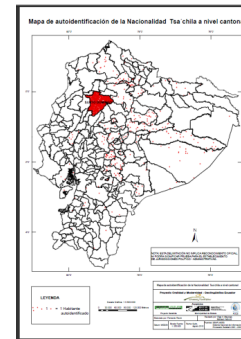
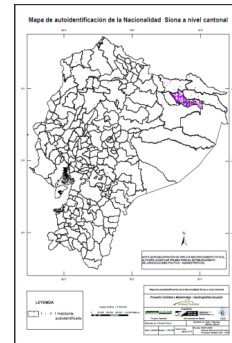
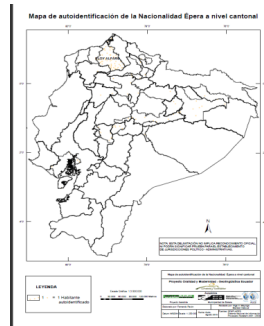
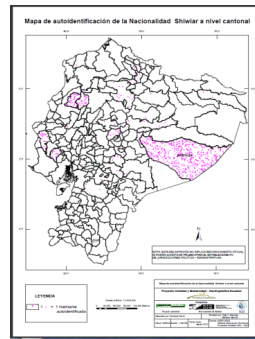
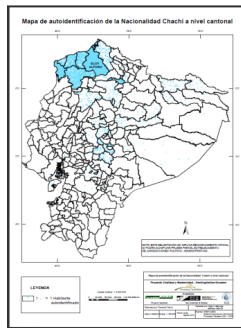
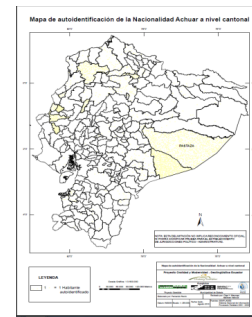
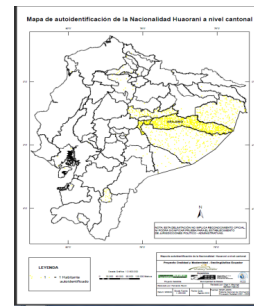
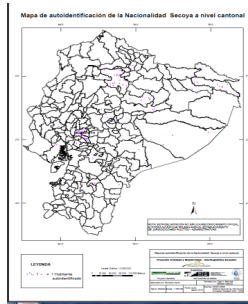
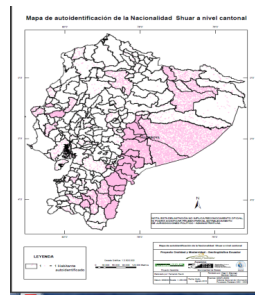
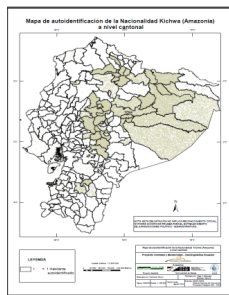

12 Mapas de Autoidentificación de Nacionalidades y Pueblos

¿CÓMO SE REALIZARON LOS  
MAPAS?

# Insumos

- Datos demográficos de los censos de Población realizados por el INEC (1950, 1974, 1982, 1990 y 2001)
- Datos estadísticos de las diferentes Nacionalidades y Pueblos Indígenas del Ecuador (CODENPE, 2001).

DPA DESPRO	Pob 1950	Pob 1982	Pob 1974	Pob 1990	Pob 2001
AZUAY	250975	360767	106255	506090	599546
BOLIVAR	109305	145949	36463	155088	169370
CAÑAR	97681	174510	39459	189347	206981
CARCHI	76595	127779	25996	141482	152939
COTOPAXI	165602	277678	55407	276324	349540
CHIMBORAZO	218130	316948	73836	364682	403632
IMBABURA	146893	247287	50408	265499	344044
LOJA	216802	360767	79868	384698	404835
LOS RIOS	150260	455869	71504	527559	650178
MORONA SANTIAGO	21046	70217	12586	84216	115412
NAPO	25425	115110	12193	103387	79139
PASTAZA	25425	31779	5012	41811	61779
PICHINCHA	386520	1382125	214764	1756228	2388817
TUNGURAHUA	187942	326777	65814	361980	441034
ZAMORA CHINCHIPE	21046	46691	9155	66167	76601
ZONA NO DELIMITADA (EL PIEDRERO)	0	42156	3391	70621	72588
EL ORO	89306	334872	54049	412572	525763
ESMERALDAS	75407	249008	39522	306628	385223
GUAYAS	582144	2038454	285529	2515146	3309034
MANABI	401378	868598	146728	1031927	1186025
GALAPAGOS	1346	6119	1031	9785	18640



Los datos fueron procesados y llevados a una tabla de atributos de ArcGis, lo cual permitió espacializarlos, tomando como base las coberturas disponibles.

- Cartografía base a nivel nacional proporcionada por SENPLADES (2009), la cual incluye:

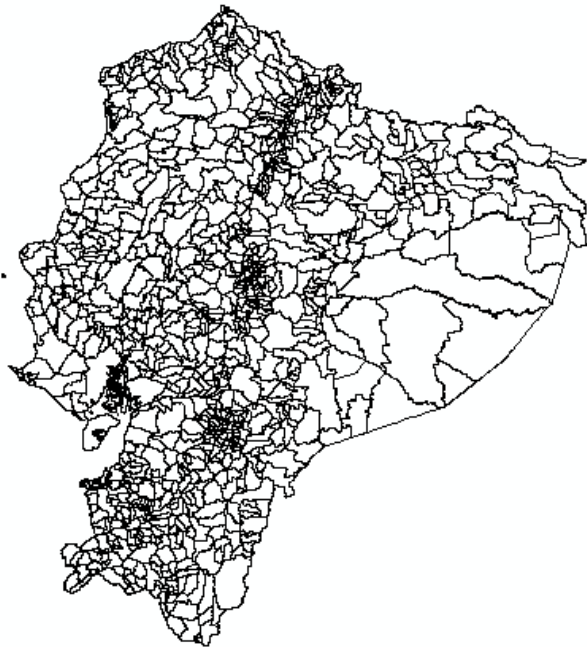

• *Provincias*

• *Cantones*

• *Parroquias*

# Procedimiento

- Tomando en cuenta que la cartografía disponible no era aplicable para todos los datos demográficos y que la división político administrativa del Ecuador ha cambiado; fue necesario adaptar los datos espaciales del 2009 a los datos censales de los años 1950, 1974, 1982, 1990 y 2001.

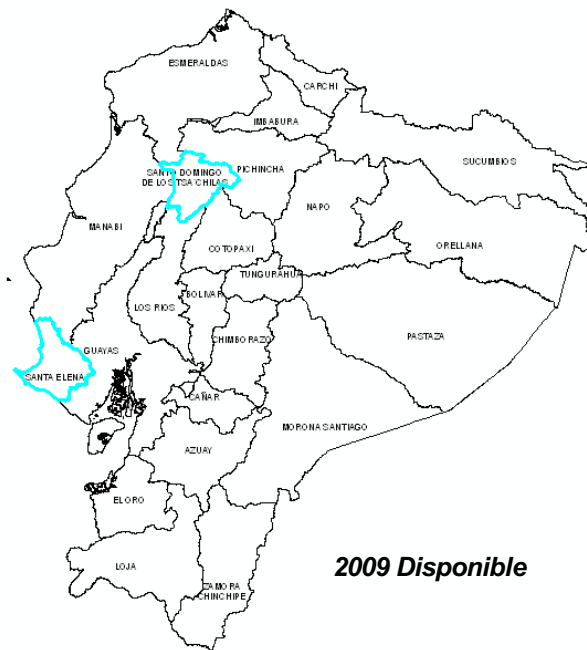

**2009 Disponible**



**2001 Adaptada**

- Para este proceso se utilizaron las herramientas de edición de vectores del ArcGis (Editing tools , Analysis tools)

**2001 Adaptada**

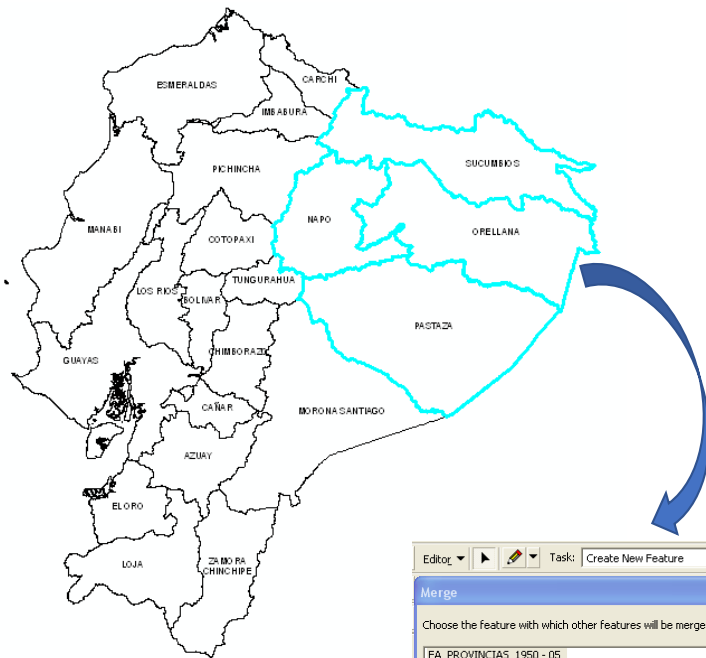

**1950 Adaptada**

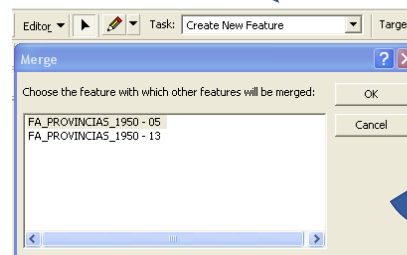



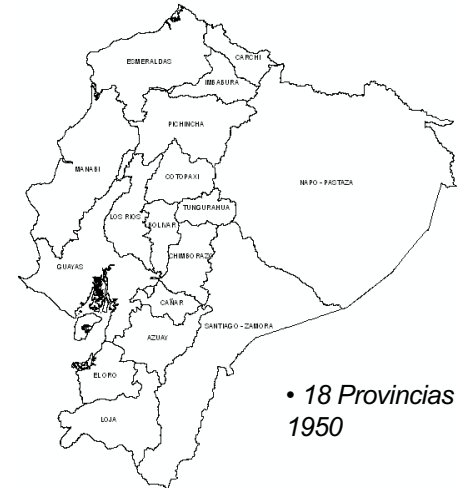
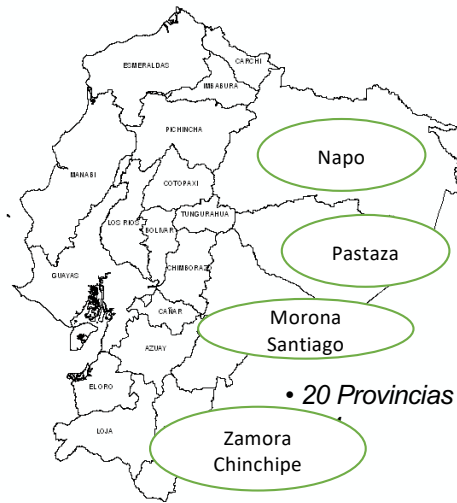
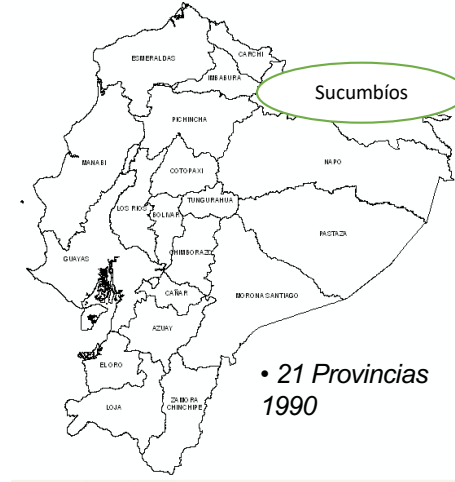
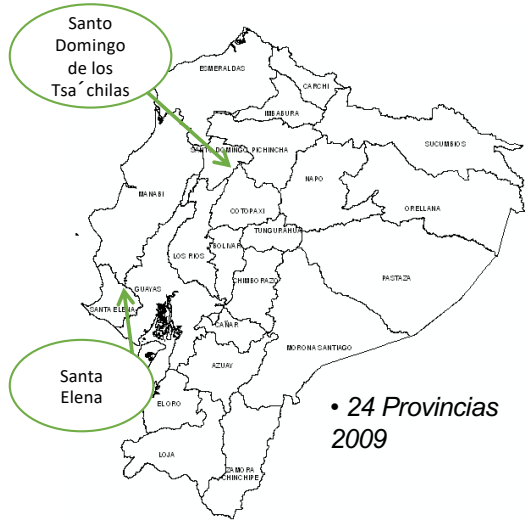

# Integración, procesamiento de datos y obtención de productos finales

## Mapas poblacionales del Ecuador a nivel provincial

Los datos procesados del censo fueron desplegados en ArcGis a través de la herramienta **Graduated Colors**, la cual permite generar mapas coropléticos para diferenciar zonas muy pobladas de otras que no lo son.

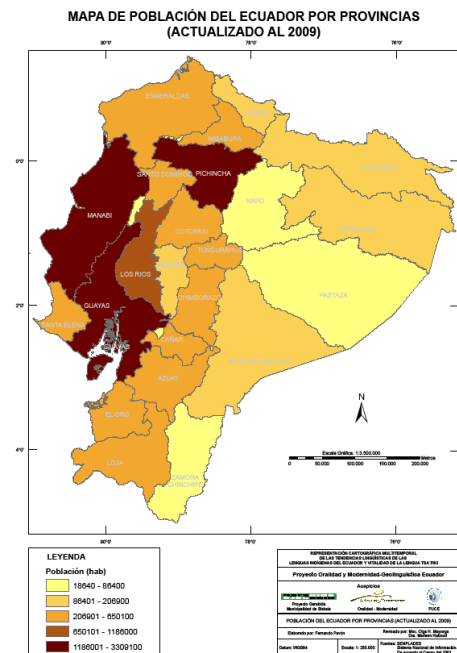

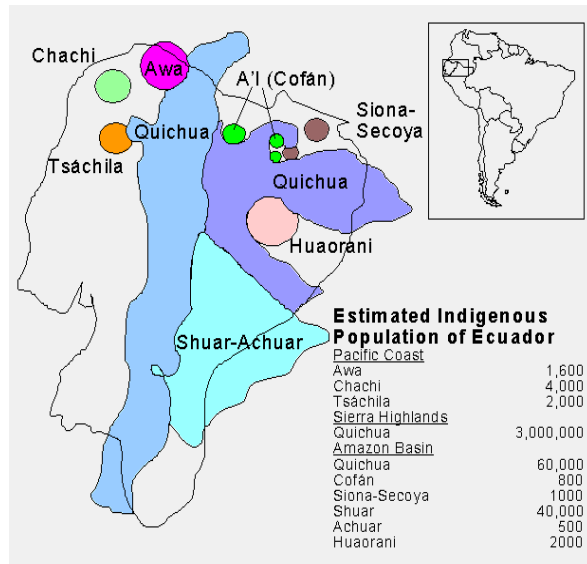

Mapa de localización de Nacionalidades y pueblos indígenas del Ecuador

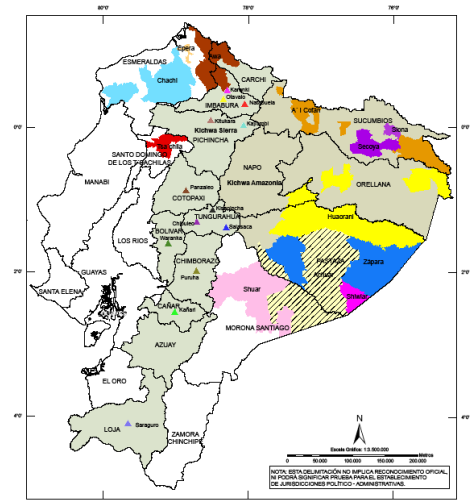

LEYENDA		Pueblos:	
<b>Nacionalidades:</b>	Awa	Huorani	A. Chachi
Chachi	Shuar	A. Huaorani	A. Chachi
Esmeraldas	Achuar	A. Huaorani	A. Chachi
Tsáchila	Shuar	A. Huaorani	A. Chachi
A'í (Cofán)	Zapara	A. Huaorani	A. Chachi
Siona	Kichwa Sierra	A. Huaorani	A. Chachi
	Kichwa Amazonia	A. Huaorani	A. Chachi

**REPRESENTACIÓN CARTOGRAFICA MULTITERRITORIAL DE LAS TERRITORIOS LINGÜÍSTICOS DE LAS LENGÜAS INDÍGENAS DEL ECUADOR**

Proyecto Orindia y Modernidad - Geografía del Ecuador

Elaborado por: [Logos]

Basado en: [Logos]

Fecha: [Logos]

Autores: [Logos]

Coordinador: [Logos]

Equipo: [Logos]

Datos CODENPE



Límite parroquial



Creación de shapefiles, utilizando herramientas de edición (*merge, clip, extract*)



•**Territoria Awá:**

•Zona Norte: cantón San Lorenzo, parroquia Tululbí; cantón Eloy Alfaro, parroquias San José de Cayapas, Telembí, Santo Domingo de Onzole, San Francisco de Onzole, Borbón y Atahualpa.

•Zona Centro: cantón Río Verde, parroquia Chumundé; cantón Quinindé, parroquias Cube y Malimpia.

•Zona Sur: cantón Muisne, parroquias San José de Chamanga y San Gregorio.



# Autoidentificación de las diferentes Nacionalidades Indígenas del Ecuador

Mapa de autoidentificación de la Nacionalidad A'Chafra a nivel cantonal

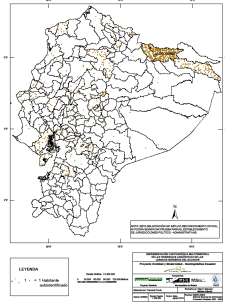

Mapa de autoidentificación de la Nacionalidad Kichwa (Sierra) a nivel cantonal

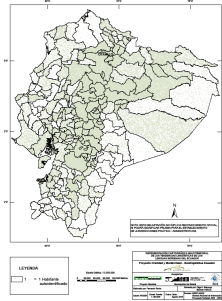

Mapa de autoidentificación de la Nacionalidad Secoya a nivel cantonal

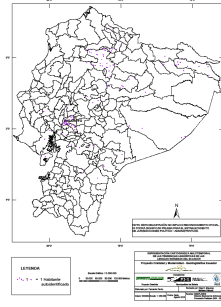

Mapa de autoidentificación de la Nacionalidad Shuar a nivel cantonal

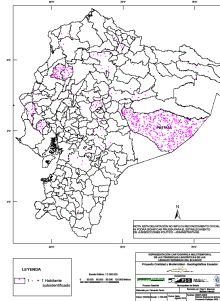

Mapa de autoidentificación de la Nacionalidad Shuar a nivel cantonal

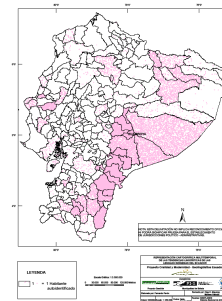

Mapa de autoidentificación de la Nacionalidad Siona a nivel cantonal

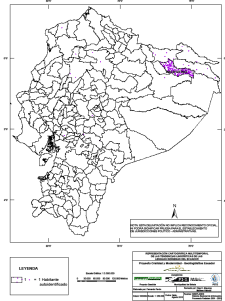

Mapa de autoidentificación de la Nacionalidad Tsafiki a nivel cantonal

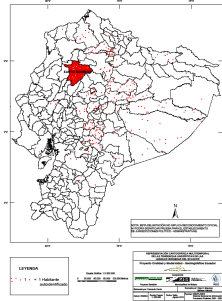

Mapa de autoidentificación de la Nacionalidad Zapara a nivel cantonal

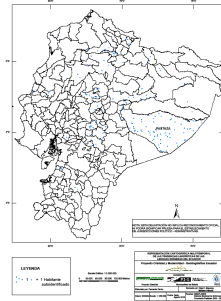

Mapa de autoidentificación de la Nacionalidad Achuar a nivel cantonal

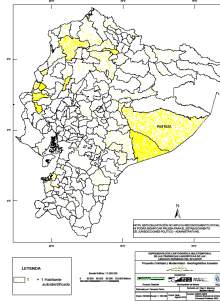

Mapa de autoidentificación de la Nacionalidad Awa a nivel cantonal

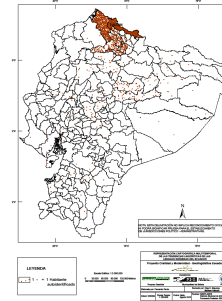

Mapa de autoidentificación de la Nacionalidad Chachi a nivel cantonal

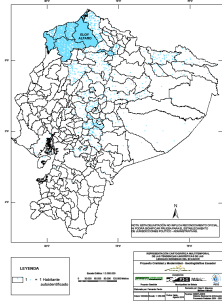

Mapa de autoidentificación de la Nacionalidad Epera a nivel cantonal

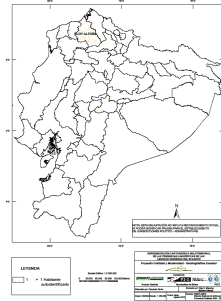

Mapa de autoidentificación de la Nacionalidad Huacraní a nivel cantonal

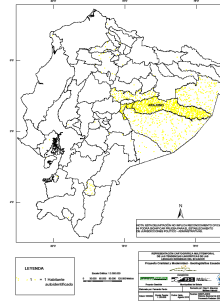

Mapa de autoidentificación de la Nacionalidad Kichwa (Amazonia) a nivel cantonal

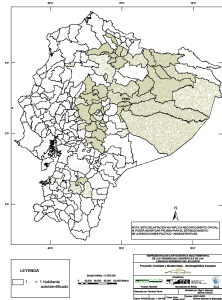

Provincias	Achuar	Awapit	A ingae	Siapedie	Huao Ter	Secoya	Shuar Ch	Paicoca	Tsa'fiqui	Zaparo	Shiwiar	Kichwa
AZUAY	7	3	3	0	0	1	36	0	2	0	2	6962
BOLIVAR	3	1	0	1	0	0	0	0	7	2	1	21195
CAÑAR	4	1	7	0	0	3	6	0	6	0	1	22102
CARCHI	6	1075	13	0	0	0	4	0	2	1	0	843
COTOPAXI	4	7	2	1	0	0	11	0	16	2	2	50070
CHIMBORAZO	6	9	0	0	2	0	36	3	59	12	12	125771
EL ORO	9	2	0	0	1	1	11	0	1	0	0	1142
ESMERALDAS	324	612	4	23	1	0	36	0	17	1	1	311
GUAYAS	3	5	35	2	0	5	32	0	3	1	1	13261
IMBABURA	88	273	1	2	12	11	13	0	38	4	4	62079
LOJA	2	0	0	0	0	0	132	0	0	0	0	2633
LOS RIOS	1	3	3	0	0	0	4	0	0	0	0	585
MANABI	42	2	18	0	0	0	55	0	0	10	10	398
MORONA SANTIAGO	1088	2	2	0	16	4	38776	0	12	1	1	517
NAPO	17	65	3	9	115	13	42	0	52	10	10	37166
PASTAZA	1239	6	5	1	1267	3	2800	0	47	516	516	13813
PICHINCHA	56	21	11	1	9	22	183	3	1581	2	2	31322
TUNGURAHUA	5	0	5	2	0	2	17	0	9	13	13	30735
ZAMORA CHINCHIPE	8	0	5	0	19	0	2439	0	0	0	0	929
GALAPAGOS	0	0	1	0	0	0	1	0	0	0	0	452
SUCUMBIOS	10	6	517	1	1	18	768	253	12	3	3	8372
ORELLANA	14	7	2	9	173	2	859	1	8	0	0	21074

Fuente: SNI  
2001

Provincias	Tsa'fiqui
AZUAY	2
BOLIVAR	7
CAÑAR	6
CARCHI	2
COTOPAXI	16
CHIMBORAZO	59
EL ORO	1
ESMERALDAS	17
GUAYAS	3
IMBABURA	38
LOJA	0
LOS RIOS	0
MANABI	0
MORONA SANTIAGO	12
NAPO	52
PASTAZA	47
<b>PICHINCHA</b>	<b>1581</b>
TUNGURAHUA	9
ZAMORA CHINCHIPE	0
GALAPAGOS	0
SUCUMBIOS	12
ORELLANA	8
ZONA NO DELIMITADA (EL PIEDRERO)	0

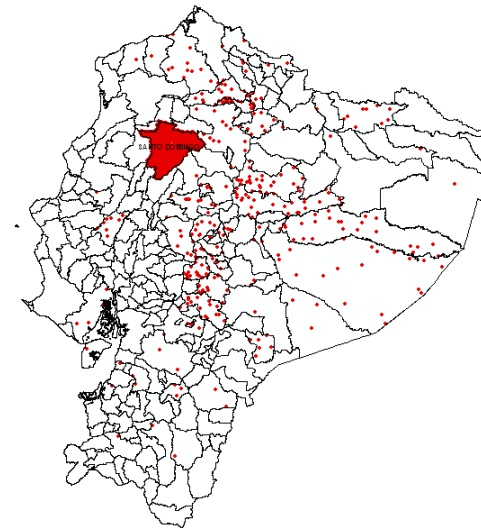
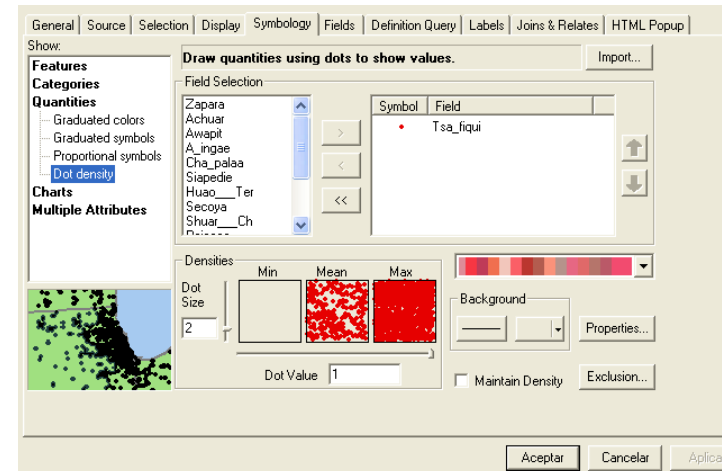

**Mapa de autoidentificación de la Nacionalidad Tsa'chila a nivel cantonal**

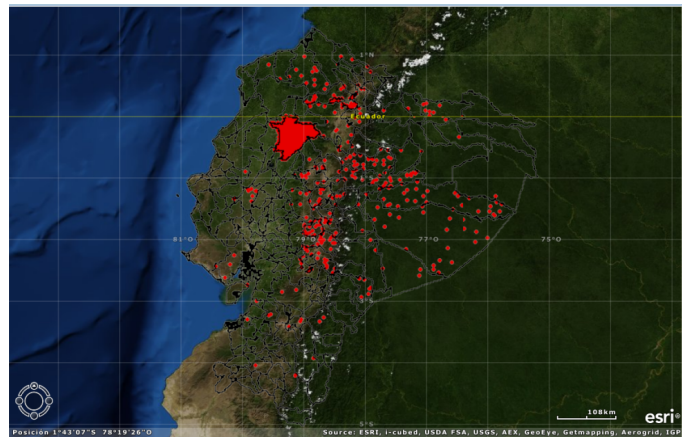
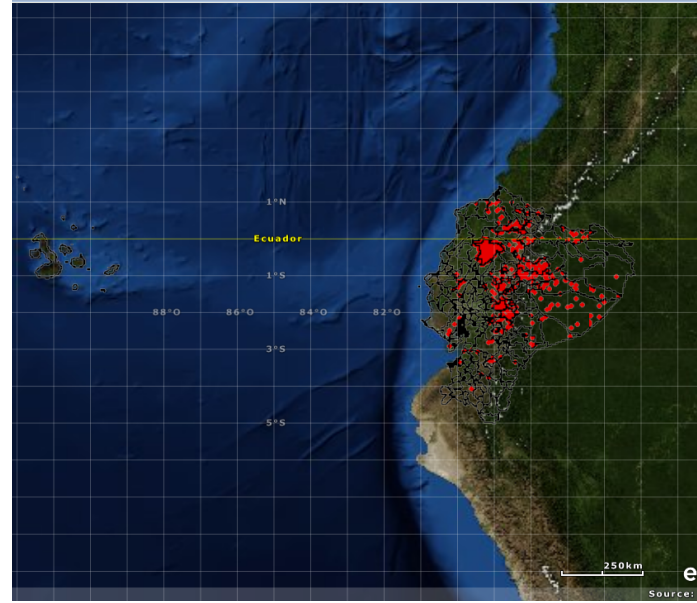
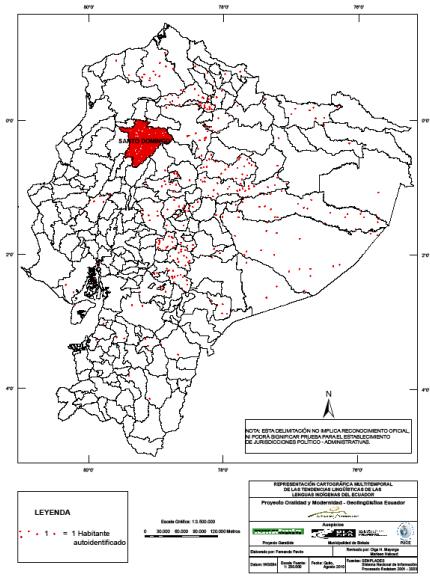



# Primeras reflexiones de Etapa 1

- Hay un vacío que no permite una representación cartográfica progresiva debido a la falta de datos en los subsiguientes censos después del de 1950.
- De las **lenguas ancestrales** que se habla en el Ecuador, la lengua quichua es la más hablada. Aunque ha mantenido su localización ancestral, ahora se ha difundido en la Amazonía y todo el país. El número de quichuahablantes es uno de los más difícil de determinar.
- El mapa de Nacionalidades y pueblos del Ecuador no coincide con el de la localización de las lenguas del Ecuador, porque el hecho de que una persona pertenezca a una nacionalidad no necesariamente indica que habla la lengua de dicha nacionalidad o pueblo.
- Los mapas de autoidentificación nos muestran la movilidad de la población, no el uso de la lengua.

## Primeras reflexiones de Etapa 1

- La representación cartográfica fue **limitada** debido a que en la cartografía a escalas grandes hay que levantar la información pues ésta no está disponible en las instancias generadoras de cartografía básica como el Instituto Geográfico Militar.